

GOVERNO MUNICIPAL DE MADALENA

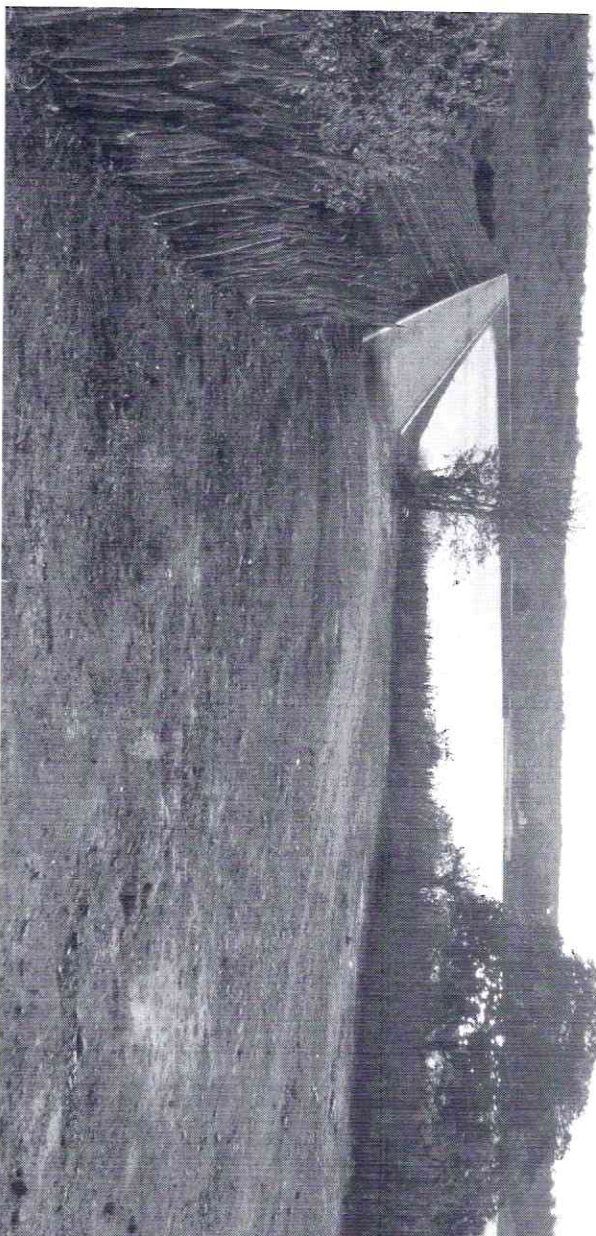

Lei 335/2009- PPA 2010-2013

LEI Nº 0335/2009

• DISPÕE SOBRE O PLANO PLURIANUAL DO MUNICÍPIO DE MADALENA, ESTADO DO CEARÁ PARA O QUADRIÊNIO DE 2010 A 2013 E DÁ OUTRAS PROVIDÊNCIAS.

Antonio Wilson de Pinho, Prefeito Municipal de Madalena, Estado do Ceará, faz saber a todos os habitantes do Município, que a Câmara Municipal aprovou e ele sanciona a seguinte:

L E I

Art. 1º - O Plano Plurianual da Administração Pública Municipal de Madalena para o quadriênio de 2010 a 2013, contemplará as despesas de capital e outras delas decorrentes, e para as relativas aos programas de duração continuada, em conformidade com os Anexos integrantes desta lei.

§ 1º - Os Anexos que compõem o Plano Plurianual, serão estruturados por Entidades, Órgãos, Unidades Orçamentárias, Funções, Sub-Funções, Programas, Projetos/Atividades ou Operações Especiais, Rubricas da Receita e Elementos da Despesa.

§ 2º - Para fins desta Lei considera-se:

I - Programa - o instrumento de organização da ação governamental visando a concretização dos objetivos pretendidos;

II - Objetivos - os resultados que se pretende alcançar com a realização das ações de governo;

III - Público Alvo - população, órgão, setor, comunidade, etc a que se destina o programa;

IV - Projeto/Atividade ou Operações Especiais - a especificação da natureza da ação que se pretende realizar;

V - Ações - O conjunto de procedimentos e trabalhos governamentais com vistas a execução do programa;

VI - Produto - a designação que se deve dar aos bens e serviços produzidos em cada ação governamental na execução do programa;

VII - Unidade de Medida - a designação que se deve dar à quantificação do produto que se espera obter;

VIII - Metas - os objetivos quantitativos em termos de produtos e resultados a alcançar;

Art. 2º - As metas da Administração constituídas por Projetos e Atividades ou Operações Especiais para o quadriênio 2010 a 2013, consolidadas por Programas, são aquelas constantes do Anexo 6 - Programas por Órgãos e Unidades Orçamentárias integrante desta Lei.

Art. 3º - As Metas Físicas, Produto, Unidade de Medida, Posição em 2008 e Desejado ao Final por Ações em cada Programa, são aquelas demonstradas no Anexo 09 - Informações

Lei - Plano Plurianual 2010/2013

por Programas, integrante desta Lei.

Art. 4º - Os valores dos Anexos integrantes desta Lei estão orçados a preços correntes, com a projeção de uma inflação de 5% (CINCO POR CENTO) ao ano.

Art. 5º - As alterações na programação deste Plano Plurianual, somente poderão ser promovidas mediante Lei específica votada na Câmara Municipal.

Parágrafo Único - anualmente o Executivo Municipal deverá enviar à Câmara Municipal, solicitação para a adequação do Plano Plurianual à Lei de Diretrizes Orçamentárias - LDO e à Lei Orçamentária Anual - LOA.

Art. 6º - O Poder Executivo Municipal poderá aumentar ou diminuir as metas físicas estabelecidas, a fim de compatibilizar a despesa orçada com a receita estimada em cada exercício, de forma a assegurar o permanente equilíbrio das contas públicas.

Art. 7º - As prioridades da Administração Municipal em cada exercício serão expressas na Lei de Diretrizes Orçamentárias e extraídas dos Anexos desta Lei.

Art. 8º - Nenhum investimento cuja execução ultrapasse um exercício financeiro, poderá ser iniciado sem prévia inclusão no Plano Plurianual, ou sem lei que autorize sua inclusão.

Art. 9º - Esta lei entrará em vigor na data de sua publicação.

Art. 10 - Revogam-se as disposições em contrário.

Madalena-Ce, 07 de dezembro de 2009.

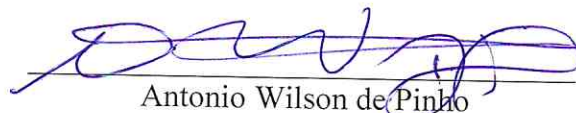

Antonio Wilson de Pinho
Prefeito Municipal

Prefeitura Municipal de Madalena
ESTADO DO CEARÁ
PLANO PLURIANUAL 2010 A 2013
Receitas Arrecadadas 2007/2008, Orçada 2009 e Estimadas 2010/2013
ANEXO 01 - Receitas por Categoria Econômica

CÓDIGO	DISCRIMINAÇÃO	RECEITA ARRECADADA					ESTIMADA				
		2007	2008	ORÇADA 2009	2010	2011	2012	2013			
1000.00.00.00	RECEITAS CORRENTES	14.097.204,94	18.741.582,37	21.583.003,00	27.567.450,00	29.420.037,50	31.408.684,44	33.038,82			
1100.00.00.00	RECEITA TRIBUTÁRIA	358.867,72	555.204,59	406.702,60	447.372,86	483.162,69	516.984,08	553,17			
1110.00.00.00	IMPOSTOS	357.368,14	551.842,46	401.702,60	441.872,86	477.222,69	510.628,28	546,37			
1112.00.00.00	Imposto sobre o Patrimônio e a Renda	236.729,44	343.942,50	201.702,60	221.872,86	239.622,69	256.396,28	274,34			
1112.02.00.00	Imp.s/a Propriedade Predial Terr. Urbana - IPTU	4.346,88	5.734,28	12.357,13	13.592,84	14.680,27	15.707,89	16,80			
1112.04.00.00	Impostos s/Renda e Proventos de Qualquer Natureza	230.740,56	333.420,72	187.664,28	206.430,71	222.945,17	238.551,33	255,24			
1112.04.31.00	Imposto de Renda Ret.nas Fontes s/Rend.do Trabalho	34.000,67	55.899,55	105.000,00	115.500,00	124.740,00	133.471,80	142,81			
1112.04.34.00	Imposto de Renda Retido s/ Outros Rendimentos	196.739,89	277.521,17	82.664,28	90.930,71	98.205,17	105.079,53	112,43			
1112.08.00.00	Imp.s/Transm. Inter Vivos Bens Imóv e Dir.- ITBI	1.642,00	4.787,50	1.681,19	1.849,31	1.997,25	2.137,06	2,28			
1113.00.00.00	Impostos sobre a Produção e a Circulação	120.638,70	207.899,96	200.000,00	220.000,00	237.600,00	254.232,00	272,02			
1113.05.00.00	Imp.s/Serviços de Qualquer Natureza - I.S.Q.N.	120.638,70	207.899,96	200.000,00	220.000,00	237.600,00	254.232,00	272,02			
1120.00.00.00	TAXAS	1.499,58	3.362,13	5.000,00	5.500,00	5.940,00	6.355,80	6,80			
1121.00.00.00	Taxas p/Exercício do Poder de Polícia	971,07	3.362,13	2.000,00	2.200,00	2.376,00	2.542,32	2,72			
1122.00.00.00	Taxas Pela Prestação de Serviços	528,51	0,00	3.000,00	3.300,00	3.564,00	3.813,48	4,08			
1200.00.00.00	RECEITA DE CONTRIBUIÇÕES	0,00	0,00	50.000,00	55.000,00	59.400,00	63.558,00	68,00			
1220.00.00.00	CONTRIBUIÇÕES ECONÔMICAS	0,00	0,00	50.000,00	55.000,00	59.400,00	63.558,00	68,00			
1220.29.00.00	Contribuição p/Custeio do Serviço Ilum.Pública	0,00	0,00	50.000,00	55.000,00	59.400,00	63.558,00	68,00			
1300.00.00.00	RECEITA PATRIMONIAL	42.629,69	57.135,44	57.000,00	62.700,00	67.716,00	72.456,12	77,52			
1320.00.00.00	RECEITA DE VALORES MOBILIÁRIOS	25.256,89	37.750,79	23.000,00	25.300,00	27.324,00	29.236,68	31,28			
1325.00.00.00	Remuneração de Depósitos Bancários	25.256,89	37.750,79	23.000,00	25.300,00	27.324,00	29.236,68	31,28			
1325.01.00.00	Remuneração de Depósitos de Recursos Vinculados	25.256,89	37.750,79	23.000,00	25.300,00	27.324,00	29.236,68	31,28			
1325.01.02.00	Receita de Rem.de Dep.Banc.de Rec.Vinc.-FUNDEB	13.499,21	23.689,36	10.000,00	11.000,00	11.880,00	12.711,60	13,601			
1325.01.03.00	Receita de Rem.de Dep.Banc.de Rec.Vinc.-FUNDEB	5.365,73	4.547,30	10.000,00	11.000,00	11.880,00	12.711,60	13,601			
1325.01.10.00	Receita de Rem.de Dep.Banc.de Rec.Vinc.-FNAS	6.391,95	9.514,13	3.000,00	3.300,00	3.564,00	3.813,48	4,080			
1390.00.00.00	Outras Receitas Patrimoniais	17.372,80	19.384,65	34.000,00	37.400,00	40.392,00	43.219,44	46,244			
1600.00.00.00	RECEITA DE SERVIÇOS	557.927,52	612.787,71	662.000,00	728.200,00	786.456,00	841.507,92	900,413			
1600.05.00.00	Serviços de Saúde	431.799,38	454.240,69	500.000,00	550.000,00	594.000,00	635.580,00	680,070			
1600.26.00.00	Serviços de Fomento de Água	125.614,14	158.547,02	150.000,00	165.000,00	178.200,00	190.674,00	204,021			
1600.44.00.00	Serviços de Abate de Animais	0,00	0,00	10.000,00	11.000,00	11.880,00	12.711,60	13,601			
1600.99.00.00	Outros Serviços	514,00	0,00	2.000,00	2.200,00	2.376,00	2.542,32	2,720			
1700.00.00.00	TRANSFERÊNCIAS CORRENTES	13.071.116,01	17.479.033,63	20.372.300,40	26.235.677,14	27.981.722,81	29.869.687,72	31.392,102			
1720.00.00.00	TRANSFERÊNCIAS INTERGOVERNAMENTAIS	12.672.415,01	17.358.307,63	19.542.350,00	21.496.585,00	23.216.311,80	24.841.453,63	26.580,355			

Prefeitura Municipal de Madalena
ESTADO DO CEARÁ
PLANO PLURIANUAL 2010 A 2013
Receitas Arrecadadas 2007/2008, Orçada 2009 e Estimadas 2010/2013
ANEXO 01 - Receitas por Categoria Econômica

CÓDIGO	DISCRIMINAÇÃO	RECEITA ARRECADADA				ESTIMADA			
		2007	2008	2009	2010	2011	2012	2013	
1721.00.00.00	Transferências da União	8.614.144,01	10.385.910,99	12.976.350,00	14.273.985,00	15.415.903,80	16.495.017,07	17.649,66	
1721.01.00.00	Participação na Receita da União	7.449.317,01	9.600.583,99	12.002.000,00	13.202.200,00	14.258.376,00	15.256.462,32	16.324,41	
9721.01.00.00	Dedução da Part.nas Rec.de Transf.da União	-1.043.688,00	-1.791.379,00	-2.000.400,00	-2.200.440,00	-2.376.475,20	-2.542.828,46	-2.720,85	
9721.01.02.00	Cota-Parte do Fundo de Participação Munic.	7.445.199,14	9.598.161,68	12.000.000,00	13.200.000,00	14.256.000,00	15.253.920,00	16.321,65	
1721.01.05.00	Ded.de Rec.do FPM - FUNDEB e Red.Finan	-1.043.071,00	-1.791.016,00	-2.000.000,00	-2.200.000,00	-2.376.000,00	-2.542.320,00	-2.720,28	
9721.01.05.00	Cota-Parte Imp.s/a Propriedade Territ.Rural	4.117,87	2.422,31	2.000,00	2.200,00	2.376,00	2.542,32	2,72	
1721.22.00.00	Ded.de Receita p/Formação do FUNDEB - ITR	-617,00	-363,00	-400,00	-440,00	-475,20	-508,46	-54	
1721.22.00.00	Transf.da Comp.Finan.P/Explor.Recursos Naturais	76.549,00	128.802,00	55.000,00	60.500,00	65.340,00	69.913,80	74,80	
1721.22.70.00	Cota Parte do Fundo Especial do Petróleo	76.549,00	128.802,00	55.000,00	60.500,00	65.340,00	69.913,80	74,80	
1721.33.00.00	Transf. de Rec. do SUS - Repasse Fundo a Fundo	1.597.799,00	1.692.344,00	2.005.000,00	2.205.500,00	2.381.940,00	2.548.675,80	2.727,08	
1721.33.10.00	Piso de Atenção Básica	1.597.799,00	1.692.344,00	2.005.000,00	2.205.500,00	2.381.940,00	2.548.675,80	2.727,08	
1721.33.10.01	PAB - Parte Fixa	245.000,00	263.104,00	350.000,00	385.000,00	415.800,00	444.906,00	476,04	
1721.33.10.02	PAB - Parte Variável	921.000,00	975.000,00	1.100.000,00	1.210.000,00	1.306.800,00	1.398.276,00	1.496,15	
1721.33.10.03	Transferência de Alta e Média Complexidade	431.799,00	454.240,00	555.000,00	610.500,00	659.340,00	705.493,80	754,87	
1721.34.00.00	Transf. Rec. Fundo Nac. de Assist. Social-FNAs	16.671,00	212.140,00	250.000,00	275.000,00	297.000,00	317.790,00	340,03	
1721.34.99.00	Outras Transferências do FNAs	16.671,00	212.140,00	250.000,00	275.000,00	297.000,00	317.790,00	340,03	
1721.35.00.00	Transf. Recursos do Fundo Nac. da Educação-FNDE	500.781,00	530.689,00	647.000,00	711.700,00	768.636,00	822.440,52	880,01	
1721.35.01.00	Transferências do Salário-Educação	156.982,00	173.620,00	220.000,00	242.000,00	261.360,00	279.655,20	299,23	
1721.35.02.00	Transferências Diretas do FNDE Ref. PDDE	812,00	1.450,00	5.000,00	5.500,00	5.940,00	6.355,80	6,80	
1721.35.03.00	Transferências Diretas do FNDE Ref. PNAE	211.068,00	207.900,00	250.000,00	275.000,00	297.000,00	317.790,00	340,03	
1721.35.04.00	Transferências Diretas do FNDE Ref. - PNATE	86.919,00	98.019,00	120.000,00	132.000,00	142.560,00	152.539,20	163,21	
1721.35.99.00	Outras Transferências Diretas do FNDE	45.000,00	49.700,00	52.000,00	57.200,00	61.776,00	66.100,32	70,72	
9721.36.00.00	Transf. Financ.ICMS - Des.-L.C. Nº 87/96	15.486,00	9.939,00	15.000,00	16.500,00	17.820,00	19.067,40	20,40	
1721.36.01.00	Ded.de Rec.P/Form.FUNDEB-ICMS-L.C.87/96	-2.221,00	-1.490,00	-2.250,00	-2.475,00	-2.673,00	-2.860,11	-3,06	
9721.36.01.00	Transf.Financeira do ICMS - Des. L.C. 87/96	15.486,00	9.939,00	15.000,00	16.500,00	17.820,00	19.067,40	20,40	
1721.99.00.00	Ded. Rec.P/Form.FUNDEB-ICMS-Deson-L.C.87/96	-2.221,00	-1.490,00	-2.250,00	-2.475,00	-2.673,00	-2.860,11	-3,06	
1721.99.99.00	Outras Transferências da União	3.450,00	4.282,00	5.000,00	5.500,00	5.940,00	6.355,80	6,80	
1722.00.00.00	Outras Transferências da União - FEX	3.450,00	4.282,00	5.000,00	5.500,00	5.940,00	6.355,80	6,80	
1722.01.00.00	Transferências dos Estados	1.667.477,00	1.436.395,00	1.366.000,00	1.502.600,00	1.622.808,00	1.736.404,56	1.857,95	
1722.01.00.00	Participação na Receita dos Estados	1.822.436,00	1.567.973,00	1.495.000,00	1.644.500,00	1.776.060,00	1.900.384,20	2.033,41	
9722.01.00.00	Dedução das Receitas de Transferência Estados	-254.356,00	-282.872,00	-289.000,00	-317.900,00	-343.332,00	-367.365,24	-393,08	
1722.01.01.00	Cota-Parte do ICMS	1.727.000,00	1.471.264,00	1.350.000,00	1.485.000,00	1.603.800,00	1.716.066,00	1.836,19	



Prefeitura Municipal de Madalena

ESTADO DO CEARÁ

PLANO PLURIANUAL 2010 A 2013

Receitas Arrecadadas 2007/2008, Orçada 2009 e Estimadas 2010/2013

ANEXO 01 - Receitas por Categoria Econômica

CÓDIGO	DISCRIMINAÇÃO	RECEITA ARRECADADA		ORÇADA	ESTIMADA				
		2007	2008		2009	2010	2011	2012	2013
9722.01.01.00	Ded.de Rec.p/Formação do FUNDEB-ICMS	-246.825,00	-274.537,00	-270.000,00	-297.000,00	-320.760,00	-343.213,20	-367.238	
1722.01.02.00	Cota-Parte do IPVA	44.520,00	49.257,00	85.000,00	93.500,00	100.980,00	108.048,60	115.612	
9722.01.02.00	Ded. de Rec. P/Formação do FUNDEB - IPVA	-6.637,00	-7.388,00	-17.000,00	-18.700,00	-20.196,00	-21.609,72	-23.122	
1722.01.04.00	Cota-Parte do IPI sobre Exportação	6.510,00	6.319,00	10.000,00	11.000,00	11.880,00	12.711,60	13.601	
9722.01.04.00	Ded.de Rec. p/Form. FUNDEB- IPI- Export	-894,00	-947,00	-2.000,00	-2.200,00	-2.376,00	-2.542,32	-2.726	
1722.01.13.00	Cota-Parte Contrib.Interv Domínio Econ.CIDE	44.406,00	41.133,00	50.000,00	55.000,00	59.400,00	63.558,00	68.007	
1722.22.00.00	Transf.da Cota-Parte da Comp.Financeira (25%)	8.437,00	9.181,00	10.000,00	11.000,00	11.880,00	12.711,60	13.601	
1722.22.30.00	Cota-Parte Royalties - Comp. Fin.p/Prod.Petr.	8.437,00	9.181,00	10.000,00	11.000,00	11.880,00	12.711,60	13.601	
1722.99.00.00	Outras Transferências dos Estados	90.960,00	142.113,00	150.000,00	165.000,00	178.200,00	190.674,00	204.021	
1724.00.00.00	Transferências Multigovernamentais	2.390.794,00	5.536.001,64	5.200.000,00	5.720.000,00	6.177.600,00	6.610.032,00	7.072.734	
1724.01.00.00	Transferências de Recursos do FUNDEB	1.522.794,00	4.282.001,64	4.000.000,00	4.400.000,00	4.752.000,00	5.084.640,00	5.440.564	
1724.01.01.00	Transf.de Recursos do FUNDEB - 60%	0,00	1.589.492,64	1.600.000,00	1.760.000,00	1.900.800,00	2.033.856,00	2.176.224	
1724.01.02.00	Transf.de Recursos do FUNDEB - 40%	868.000,00	1.254.000,00	1.200.000,00	1.320.000,00	1.425.600,00	1.525.392,00	1.632.165	
1724.02.00.00	Transferências de Convênios	398.701,00	120.726,00	829.950,40	4.739.092,14	4.765.411,01	5.028.234,09	4.811.747	
1760.00.00.00	Transf. Convênios da União e suas Entidades	288.716,00	40.726,00	679.950,40	4.574.092,14	4.587.211,01	4.837.560,09	4.607.724	
1761.00.00.00	Outras Transferências de Convênios da União	288.716,00	40.726,00	679.950,40	4.574.092,14	4.587.211,01	4.837.560,09	4.607.724	
1764.00.00.00	Transf. Convênios de Instituições Privadas	109.985,00	80.000,00	150.000,00	165.000,00	178.200,00	190.674,00	204.021	
1900.00.00.00	OUTRAS RECEITAS CORRENTES	66.664,00	37.421,00	35.000,00	38.500,00	41.580,00	44.490,60	47.604	
1910.00.00.00	MULTAS E JUROS DE MORA	1.847,00	2.294,00	7.000,00	7.700,00	8.316,00	8.898,12	9.524	
1911.00.00.00	Multas e Juros de Mora dos Tributos	1.847,00	2.294,00	7.000,00	7.700,00	8.316,00	8.898,12	9.524	
1911.99.00.00	Multas e Juros de Mora de Outros Tributos	1.847,00	2.294,00	7.000,00	7.700,00	8.316,00	8.898,12	9.524	
1920.00.00.00	INDENIZAÇÕES E RESTITUIÇÕES	20.000,00	0,00	11.000,00	12.100,00	13.068,00	13.982,76	14,96	
1921.00.00.00	Indenizações	20.000,00	0,00	10.000,00	11.000,00	11.880,00	12.711,60	13,60	
1921.99.00.00	Outras Indenizações	20.000,00	0,00	10.000,00	11.000,00	11.880,00	12.711,60	13,60	
1922.00.00.00	Restituições	0,00	0,00	1.000,00	1.100,00	1.188,00	1.271,16	1,364	
1922.99.00.00	Outras Restituições	0,00	0,00	1.000,00	1.100,00	1.188,00	1.271,16	1,364	
1930.00.00.00	RECEITA DA DIVIDA ATIVA	44.817,00	35.127,00	17.000,00	18.700,00	20.196,00	21.609,72	23,122	
1931.00.00.00	Receita da Dívida Ativa Tributária	242,00	3.591,00	7.000,00	7.700,00	8.316,00	8.898,12	9,524	
1931.99.00.00	Receita da Dívida Ativa de Outros Tributos	242,00	3.591,00	7.000,00	7.700,00	8.316,00	8.898,12	9,524	
1932.00.00.00	Receita da Dívida Ativa não Tributária	44.575,00	31.536,00	10.000,00	11.000,00	11.880,00	12.711,60	13,60	
1932.99.00.00	Rec. Dívida Ativa Não Tributária de Outras Rec.	44.575,00	31.536,00	10.000,00	11.000,00	11.880,00	12.711,60	13,60	



Prefeitura Municipal de Madalena

ESTADO DO CEARÁ

PLANO PLURIANUAL 2010 A 2013

Receitas Arrecadadas 2007/2008, Orçada 2009 e Estimadas 2010/2013

ANEXO 01 - Receitas por Categoria Econômica

CÓDIGO	DISCRIMINAÇÃO	RECEITA ARRECADADA					ESTIMADA		
		2007	2008	2009	2010	2011	2012	2013	
2000.00.00.00	RECEITAS DE CAPITAL	719.645,00	1.696.105,00	2.854.997,00	11.035.950,00	11.604.907,50	12.197.508,08	12.820,60	
2200.00.00.00	ALIENAÇÃO DE BENS	0,00	0,00	20.000,00	22.000,00	23.760,00	25.423,20	27,20	
2210.00.00.00	ALIENAÇÃO DE BENS MÓVEIS	0,00	0,00	20.000,00	22.000,00	23.760,00	25.423,20	27,20	
2219.00.00.00	Alienação de Outros Bens Móveis	0,00	0,00	20.000,00	22.000,00	23.760,00	25.423,20	27,20	
2400.00.00.00	TRANSFERÊNCIAS DE CAPITAL	719.645,00	1.696.105,00	2.834.997,00	11.013.950,00	11.581.147,50	12.172.084,88	12.793,40	
2470.00.00.00	TRANSFERÊNCIAS DE CONVÊNIOS	719.645,00	1.696.105,00	2.834.997,00	11.013.950,00	11.581.147,50	12.172.084,88	12.793,40	
2471.00.00.00	Transf. Convênios da União e de suas Entidades	719.645,00	1.696.105,00	2.834.997,00	11.013.950,00	11.581.147,50	12.172.084,88	12.793,40	
2471.01.00.00	Transf. Conv. da União P/Sist. Único de Saúde-SUS	189.645,00	159.458,00	500.000,00	550.000,00	594.000,00	635.580,00	680,07	
2471.02.00.00	Transf. Conv. da União Desta Progr. de Educação	0,00	412.647,00	600.000,00	2.663.950,00	2.797.147,50	2.937.004,88	3.083,85	
2471.99.00.00	Outras Transf. de Convênios da União	530.000,00	1.124.000,00	1.734.997,00	7.800.000,00	8.190.000,00	8.599.500,00	9.029,47	
	Total Receitas Orçamentárias	14.816.849,94	20.437.687,37	24.438.000,00	38.603.400,00	41.024.945,00	43.606.192,52	45.859,43	
	Total Geral (Receita Orçamentária + Transf. Financeiras)	14.816.849,94	20.437.687,37	24.438.000,00	38.603.400,00	41.024.945,00	43.606.192,52	45.859,43	

Madalena-CE, 07 de Dezembro de 2009

Antonio Wilson de Pinho
Prefeito Municipal

Maria Zélia de Aquino Pinho
Secretaria de Adm. e Finanças

Total Assessoria Municipal
Empresa contábil

Município de Madalena - Consolidado
ESTADO DO CEARÁ
PLANO PLURIANUAL 2010 A 2013
Receitas Arrecadadas 2007/2008, Orçada 2009 e Estimadas 2010/2013
ANEXO 02 - Demonstrativo da Receita Corrente Líquida

DISCRIMINAÇÃO	RECEITA ARRECADADA			RECEITA ESTIMADA			
	2007	2008	2009	2010	2011	2012	2013
I - RECEITAS CORRENTES(*)	15.397.469,94	20.817.323,37	23.874.653,00	30.088.265,00	32.142.517,70	34.321.738,25	36.155,71
RECEITA TRIBUTÁRIA	358.867,72	555.204,59	406.702,60	447.372,86	483.162,69	516.984,08	553,17
IMPOSTOS	357.368,14	551.842,46	401.702,60	441.872,86	477.222,69	510.628,28	546,37
Imposto sobre o Patrimônio e a Renda	236.729,44	343.942,50	201.702,60	221.872,86	239.622,69	256.396,28	274,32
Imp.s/a Propriedade Predial Terr. Urbana - IPTU	4.346,88	5.734,28	12.357,13	13.592,84	14.680,27	15.707,89	16,80
Impostos s/Renda e Proventos de Qualquer Natureza	230.740,56	333.420,72	187.664,28	206.430,71	222.945,17	238.551,33	255,24
Imposto de Renda Ret.nas Fontes s/Rend do Trabalho	34.000,67	55.899,55	105.000,00	115.500,00	124.740,00	133.471,80	142,81
Imposto de Renda Retido s/ Outros Rendimentos	196.739,89	277.521,17	82.664,28	90.930,71	98.205,17	105.079,53	112,43
Imp.s/Transm. Inter Vivos Bens Imóv e Dir. - ITBI	1.642,00	4.787,50	1.681,19	1.849,31	1.997,25	2.137,06	2,28
Impostos sobre a Produção e a Circulação	120.638,70	207.899,96	200.000,00	220.000,00	237.600,00	254.232,00	272,02
Imp.s/Serviços de Qualquer Natureza - I.S.Q.N. DEMAIS RECEITAS TRIBUTÁRIAS	120.638,70	207.899,96	200.000,00	220.000,00	237.600,00	254.232,00	272,02
RECEITA DE CONTRIBUIÇÕES	1.499,58	3.362,13	5.000,00	5.500,00	5.940,00	5.940,00	5,94
RECEITA PATRIMONIAL	0,00	0,00	50.000,00	55.000,00	59.400,00	63.558,00	68,00
RECEITA AGROPECUÁRIA	42.629,69	57.135,44	57.000,00	62.700,00	67.716,00	72.456,12	77,52
RECEITA INDUSTRIAL	0,00	0,00	0,00	0,00	0,00	0,00	0,00
RECEITA DE SERVIÇOS	0,00	0,00	0,00	0,00	0,00	0,00	0,00
TRANSFERÊNCIAS CORRENTES	557.927,52	612.787,71	662.000,00	728.200,00	786.456,00	841.507,92	900,41
TRANSFERÊNCIAS INTERGOVERNAMENTAIS	14.371.381,01	19.554.774,63	22.663.950,40	28.756.492,14	30.704.203,01	32.782.741,53	34.509,07
Transferências da União	13.972.680,01	19.434.048,63	21.834.000,00	24.017.400,00	25.938.792,00	27.754.507,44	29.697,322
Participação na Receita da União	9.660.053,01	12.178.779,99	14.979.000,00	16.476.900,00	17.795.052,00	19.040.705,64	20.373,555
Cota-Parte do Fundo de Participação Munic.	7.449.317,01	9.600.583,99	12.002.000,00	13.202.200,00	14.258.376,00	15.256.462,32	16.324,414
Cota-Parte Imp.s/a Propriedade Territ.Rural	7.445.199,14	9.598.161,68	12.000.000,00	13.200.000,00	14.256.000,00	15.253.920,00	16.321,694
Transf.da Comp.Finan.P/Explor.Recursos Naturais	4.117,87	2.422,31	2.000,00	2.200,00	2.376,00	2.542,32	2,720
Cota Parte do Fundo Especial do Petróleo	76.549,00	128.802,00	55.000,00	60.500,00	65.340,00	69.913,80	74,807
Transf. de Rec. do SUS - Repasse Fundo a Fundo	76.549,00	128.802,00	55.000,00	60.500,00	65.340,00	69.913,80	74,807
Piso de Atenção Básica	1.597.799,00	1.692.344,00	2.005.000,00	2.205.500,00	2.381.940,00	2.548.675,80	2.727,083
PAB - Parte Fixa	1.597.799,00	1.692.344,00	2.005.000,00	2.205.500,00	2.381.940,00	2.548.675,80	2.727,083
PAB - Parte Variável	245.000,00	263.104,00	350.000,00	385.000,00	415.800,00	444.906,00	476,049
Transferência de Alta e Média Complexidade	921.000,00	975.000,00	1.100.000,00	1.210.000,00	1.306.800,00	1.398.276,00	1.496,155
Transf. Rec. Fundo Nac. de Assist. Social-FNAs	431.799,00	454.240,00	555.000,00	610.500,00	659.340,00	705.493,80	754,878
Outras Transferências do FNAs	16.671,00	212.140,00	250.000,00	275.000,00	297.000,00	317.790,00	340,035
Transf. Recursos do Fundo Nac. da Educação-FNDE	16.671,00	212.140,00	250.000,00	275.000,00	297.000,00	317.790,00	340,035
	500.781,00	530.689,00	647.000,00	711.700,00	768.636,00	822.440,52	880,011

Município de Madalena - Consolidado
ESTADO DO CEARÁ
PLANO PLURIANUAL 2010 A 2013
Receitas Arrecadadas 2007/2008, Orçada 2009 e Estimadas 2010/2013
ANEXO 02 - Demonstrativo da Receita Corrente Líquida

DISCRIMINAÇÃO	RECEITA ARRECADADA			RECEITA ESTIMADA				
	2007	2008	2009	2010	2011	2012	2013	
1721.35.01.00	Transferências do Salário-Educação	156.982,00	173.620,00	220.000,00	242.000,00	261.360,00	279.655,20	299,23
1721.35.02.00	Transferências Diretas do FNDE Ref. PDDE	812,00	1.450,00	5.000,00	5.500,00	5.940,00	6.355,80	6,80
1721.35.03.00	Transferências Diretas do FNDE Ref. PNAE	211.068,00	207.900,00	250.000,00	275.000,00	297.000,00	317.790,00	340,03
1721.35.04.00	Transferências Diretas do FNDE Ref. PNATE	86.919,00	98.019,00	120.000,00	132.000,00	142.560,00	152.539,20	163,21
1721.35.99.00	Outras Transferências Diretas do FNDE	45.000,00	49.700,00	52.000,00	57.200,00	61.776,00	66.100,32	70,72
1721.36.00.00	Transf. Financ. ICMS - Des. - L.C. Nº 87/96	15.486,00	9.939,00	15.000,00	16.500,00	17.820,00	19.067,40	20,40
1721.36.01.00	Transf. Financeira do ICMS - Des. L.C. 87/96	15.486,00	9.939,00	15.000,00	16.500,00	17.820,00	19.067,40	20,40
1721.99.00.00	Outras Transferências da União	3.450,00	4.282,00	5.000,00	5.500,00	5.940,00	6.355,80	6,80
1721.99.99.00	Outras Transferências da União - FEX	3.450,00	4.282,00	5.000,00	5.500,00	5.940,00	6.355,80	6,80
1722.00.00.00	Transferências dos Estados	1.921.833,00	1.719.267,00	1.655.000,00	1.820.500,00	1.966.140,00	2.103.769,80	2.251,03
1722.01.00.00	Participação na Receita dos Estados	1.822.436,00	1.567.973,00	1.495.000,00	1.644.500,00	1.776.060,00	1.900.384,20	2.033,41
1722.01.01.00	Cota-Parte do ICMS	1.727.000,00	1.471.264,00	1.350.000,00	1.485.000,00	1.603.800,00	1.716.066,00	1.836,19
1722.01.02.00	Cota-Parte do IPVA	44.520,00	49.257,00	85.000,00	93.500,00	100.980,00	108.048,60	115,61
1722.01.04.00	Cota-Parte do IPI sobre Exportação	6.510,00	6.319,00	10.000,00	11.000,00	11.880,00	12.711,60	13,60
1722.01.13.00	Cota-Parte Contrib. Interv. Domínio Econ. CIDE	44.406,00	41.133,00	50.000,00	55.000,00	59.400,00	63.558,00	68,07
1722.22.00.00	Transf. da Cota-Parte da Comp. Financeira (25%)	8.437,00	9.181,00	10.000,00	11.000,00	11.880,00	12.711,60	13,60
1722.22.30.00	Cota-Parte Royalties - Comp. Fin. p/Prod. Petr.	8.437,00	9.181,00	10.000,00	11.000,00	11.880,00	12.711,60	13,60
1722.99.00.00	Outras Transferências dos Estados	90.960,00	142.113,00	150.000,00	165.000,00	178.200,00	190.674,00	204,02
1724.00.00.00	Transferências Multigovernamentais	2.390.794,00	5.536.001,64	5.200.000,00	5.720.000,00	6.177.600,00	6.610.032,00	7.072,73
1724.01.00.00	Transferências de Recursos do FUNDEB	1.522.794,00	4.282.001,64	4.000.000,00	4.400.000,00	4.752.000,00	5.084.640,00	5.440,56
1724.01.01.00	Transf. de Recursos do FUNDEB - 60%	1.522.794,00	2.692.509,00	2.400.000,00	2.640.000,00	2.851.200,00	3.050.784,00	3.264,38
1724.01.02.00	Transf. de Recursos do FUNDEB - 40%	0,00	1.589.492,64	1.600.000,00	1.760.000,00	1.900.800,00	2.033.856,00	2.176,22
1724.02.00.00	Transf. de Rec. da Complem. ao FUNDEB	868.000,00	1.254.000,00	1.200.000,00	1.320.000,00	1.425.600,00	1.525.392,00	1.632,16
1760.00.00.00	Transferências de Convênios	398.701,00	120.726,00	829.950,40	4.739.092,14	4.765.411,01	5.028.234,09	4.811,74
1761.00.00.00	Transf. Convênios da União e suas Entidades	288.716,00	40.726,00	679.950,40	4.574.092,14	4.587.211,01	4.837.560,09	4.607,72
1761.99.00.00	Outras Transferências de Convênios da União	288.716,00	40.726,00	679.950,40	4.574.092,14	4.587.211,01	4.837.560,09	4.607,72
1764.00.00.00	Transf. Convênios de Instituições Privadas	109.985,00	80.000,00	150.000,00	165.000,00	178.200,00	190.674,00	204,02
1900.00.00.00	OUTRAS TRANSFERÊNCIAS CORRENTES	66.664,00	37.421,00	35.000,00	38.500,00	41.580,00	44.490,60	47,60
II - DEDUÇÕES		1.300.265,00	2.075.741,00	2.291.650,00	2.520.815,00	2.722.480,20	2.913.053,81	3.116,96
9721.01.02.00	Ded. de Rec. do FPM - FUNDEB e Red. Finan	1.043.071,00	1.791.016,00	2.000.000,00	2.200.000,00	2.376.000,00	2.542.320,00	2.720,28
9721.01.05.00	Ded. de Receita p/Formação do FUNDEB - ITR	617,00	363,00	400,00	440,00	475,20	508,46	544,
9721.36.01.00	Ded. Rec. p/Form. FUNDEB-ICMS-Deson-L.C.87/96	2.221,00	1.490,00	2.250,00	2.475,00	2.673,00	2.860,11	3.060,
9722.01.01.00	Ded. de Rec. p/Formação do FUNDEB-ICMS	246.825,00	274.537,00	270.000,00	297.000,00	320.760,00	343.213,20	367,23



Município de Madalena - Consolidado
ESTADO DO CEARÁ
PLANO PLURIANUAL 2010 A 2013
 Receitas Arrecadadas 2007/2008, Orçada 2009 e Estimadas 2010/2013
ANEXO 02 - Demonstrativo da Receita Corrente Líquida

DISCRIMINAÇÃO	RECEITA ARRECADADA			RECEITA ESTIMADA				
	2007	2008	ORÇADA 2009	2010	2011	2012	2013	
9722.01.02.00 Ded. de Rec. P/Formação do FUNDEB - IPVA	6.637,00	7.388,00	17.000,00	18.700,00	20.196,00	21.609,72	23.112,00	
9722.01.04.00 Ded. de Rec. p/Form. FUNDEB- IP I - Export	894,00	947,00	2.000,00	2.200,00	2.376,00	2.542,32	2.712,00	
III - RECEITA CORRENTE LÍQUIDA (I - II)	14.097.204,94	18.741.582,37	21.583.003,00	27.567.450,00	29.420.037,50	31.408.684,44	33.038,82	

(*) Diferença do Total de Receitas Correntes do Anexo 01, pois as Deduções para o FUNDEB são feitas no bloco 2 deste anexo

Madalena - CE, 07 de Dezembro de 2009

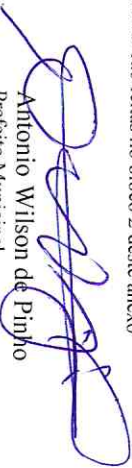
 Antonio Wilson de Pinho
 Prefeito Municipal

 Maria Zélia de Aquino Pinho
 Secretária de Adm. e Finanças

 Total Assessoria Municipal
 Empresa Contábil



Prefeitura Municipal de Madalena

ESTADO DO CEARÁ
 PLANO PLURIANUAL 2010 A 2013
 Despesas Realizadas 2007/2008, Orçada 2009 e Previstas 2010/2013
 ANEXO 03 - Despesas por Categoria Econômica

CÓDIGO	DISCRIMINAÇÃO	DESPESA REALIZADA		ORÇADA		PREVISTA				
		2007	2008	2009	2010	2011	2012	2013		
30.00.00.00	DESPESAS CORRENTES	13.317.908,90	17.304.301,58	18.775.300,00	25.978.400,00	27.547.695,00	28.925.079,89	30.444.		
31.00.00.00	PESSOAL E ENCARGOS SOCIAIS	7.381.294,71	9.629.966,60	10.309.000,00	15.504.800,00	16.280.827,50	17.094.868,89	17.949.		
31.90.00.00	Aplicações Diretas	7.381.294,71	9.629.966,60	10.309.000,00	15.504.800,00	16.280.827,50	17.094.868,89	17.949.		
31.90.11.00	Vencimentos e Vant. Fixas - Pessoal Civil	6.441.378,54	8.380.362,66	8.467.000,00	12.796.000,00	13.435.800,00	14.107.590,00	14.812.		
31.90.13.00	Obrigações Patronais	939.916,17	1.161.280,29	1.817.000,00	2.693.550,00	2.829.015,00	2.970.465,76	3.118.		
31.90.92.00	Despesas de Exercícios Anteriores	0,00	1.381,25	5.000,00	5.250,00	5.512,50	5.788,13	6.		
31.90.94.00	Indenizações Restituições Trabalhistas	0,00	86.942,40	20.000,00	10.000,00	10.500,00	11.025,00	11.		
33.00.00.00	OUTRAS DESPESAS CORRENTES	5.936.614,19	7.674.334,98	8.466.300,00	10.473.600,00	11.266.867,50	11.830.211,00	12.494.		
33.30.00.00	Transf. a Estados e ao Distrito Federal	21.371,00	25.533,02	30.000,00	31.500,00	33.075,00	34.728,75	36.		
33.30.30.01	Medicamentos de convênios	21.371,00	25.533,02	30.000,00	31.500,00	33.075,00	34.728,75	36.		
33.40.00.00	Transferências a Municípios	21.371,00	25.533,02	30.000,00	31.500,00	33.075,00	34.728,75	36.		
33.40.43.00	Subvenções Sociais	0,00	50.000,00	100.000,00	105.000,00	110.250,00	115.762,50	121.		
33.50.00.00	Transf. a Instit. Privadas s/ Fins Lucrativos	0,00	50.000,00	100.000,00	105.000,00	110.250,00	115.762,50	121.		
33.50.41.00	Contribuições	0,00	0,00	3.600,00	23.780,00	24.969,00	26.217,45	27.		
33.70.00.00	Transf. a Instit. Multigovernam. Nacionais	0,00	0,00	3.600,00	23.780,00	24.969,00	26.217,45	27.		
33.70.41.00	Contribuições	0,00	0,00	3.600,00	23.780,00	24.969,00	26.217,45	27.		
33.90.00.00	Aplicações Diretas	0,00	58.113,00	70.000,00	73.500,00	77.175,00	81.033,75	85.		
33.90.04.00	Contratação por Tempo Determinado	5.915.243,19	7.540.688,96	8.262.700,00	10.239.820,00	11.021.398,50	11.572.468,55	12.224.		
33.90.14.00	Diárias - Civil	926.151,00	649.554,00	1.030.000,00	1.081.500,00	1.135.575,00	1.192.353,75	1.251.		
33.90.30.00	Material de Consumo	146.245,00	220.640,00	179.500,00	212.850,00	223.492,50	234.667,16	246.		
33.90.31.00	Premiações Cul., Artist., Cient., Desp. e Outras	1.067.562,74	1.374.975,05	1.875.900,00	1.751.945,00	2.020.667,25	2.121.700,64	2.227.		
33.90.32.00	Material de Distribuição Gratuita	3.000,00	5.000,00	25.000,00	41.500,00	43.312,50	45.478,13	47.		
33.90.35.00	Serviços de Consultoria	156.829,26	87.929,22	120.000,00	117.500,00	122.850,00	128.992,50	208.		
33.90.36.00	Outros Serviços de Terc. - Pessoa Física	339.441,00	493.855,84	873.000,00	775.700,00	874.335,00	918.051,75	963.		
33.90.39.00	Outros Serviços de Terc. - Pessoa Jurídica	1.448.638,00	1.985.393,51	1.865.000,00	2.556.225,00	2.683.248,75	2.817.411,21	2.958.		
33.90.41.00	Contribuições	1.732.336,19	2.313.139,12	1.850.300,00	2.951.900,00	3.129.157,50	3.285.615,39	3.449.		
33.90.43.00	Subvenções Sociais	70.105,00	100.721,00	50.000,00	52.500,00	55.125,00	57.881,25	60.		
33.90.48.00	Outros Aux. Financeiros a Pessoas Físicas	0,00	246.260,00	284.000,00	508.200,00	533.610,00	560.290,50	588.		
33.90.91.00	Sentenças Judiciais	0,00	0,00	0,00	15.000,00	15.750,00	16.537,50	17.		
33.90.92.00	Despesas de Exercícios Anteriores	5.078,00	0,00	5.000,00	5.250,00	5.512,50	5.788,13	6.		
33.90.93.00	Indenizações e Restituições	15.000,00	43.401,81	85.000,00	128.750,00	135.712,50	142.498,13	149.		
4.00.00.00	DESPESAS DE CAPITAL	4.857,00	19.819,41	20.000,00	41.000,00	43.050,00	45.202,51	47.		
		1.375.939,01	3.161.173,63	4.912.700,00	11.837.500,00	12.650.375,00	13.812.893,76	14.503.538		



Prefeitura Municipal de Madalena

ESTADO DO CEARÁ
 PLANO PLURIANUAL 2010 A 2013
 Despesas Realizadas 2007/2008, Orçada 2009 e Previsas 2010/2013
 ANEXO 03 - Despesas por Categoria Econômica

CÓDIGO	DISCRIMINAÇÃO	DESPESA REALIZADA			ORÇADA			PREVISTA		
		2007	2008	2009	2010	2011	2012	2013		
4.4.00.00.00	INVESTIMENTOS	848.773,01	2.263.269,63	4.112.700,00	10.997.500,00	11.768.375,00	12.886.793,76	13.531,1		
4.4.90.00.00	Aplicações Diretas	848.773,01	2.263.269,63	4.112.700,00	10.997.500,00	11.768.375,00	12.886.793,76	13.531,1		
4.4.90.51.00	Obras e Instalações	823.862,01	1.755.830,70	3.796.700,00	9.076.950,00	9.530.797,50	10.587.337,38	11.116,7		
4.4.90.52.00	Equipamentos e Material Permanente	24.911,00	501.438,93	290.000,00	1.690.550,00	1.996.077,50	2.025.881,38	2.127,1		
4.4.90.61.00	Aquisição de Imóveis	0,00	6.000,00	26.000,00	230.000,00	241.500,00	273.575,00	287,2		
4.6.00.00.00	AMORTIZAÇÃO DA DÍVIDA	527.166,00	897.904,00	800.000,00	840.000,00	882.000,00	926.100,00	972,4		
4.6.90.00.00	Aplicações Diretas	527.166,00	897.904,00	800.000,00	840.000,00	882.000,00	926.100,00	972,4		
4.6.90.72.00	Principal da Dívida Mobiliária Resgatado	527.166,00	897.904,00	800.000,00	840.000,00	882.000,00	926.100,00	972,4		
9.0.00.00.00	RESERVA DE CONTINGÊNCIA	0,00	0,00	750.000,00	787.500,00	826.875,00	868.218,75	911,6		
9.9.00.00.00	RESERVA DE CONTINGÊNCIA	0,00	0,00	750.000,00	787.500,00	826.875,00	868.218,75	911,6		
9.9.99.00.00	RESERVA DE CONTINGÊNCIA	0,00	0,00	750.000,00	787.500,00	826.875,00	868.218,75	911,6		
9.9.99.99.00	Reserva de Contingência	0,00	0,00	750.000,00	787.500,00	826.875,00	868.218,75	911,6		
9.9.99.99.99	Reserva de Contingência	0,00	0,00	750.000,00	787.500,00	826.875,00	868.218,75	911,6		
	Total da Despesa Orçamentária	14.693.847,91	20.465.475,21	24.438.000,00	38.603.400,00	41.024.945,00	43.606.192,40	45.859,4		
	Total Geral (Despesa Orçamentária + Transf. Financeiras)	14.693.847,91	20.465.475,21	24.438.000,00	38.603.400,00	41.024.945,00	43.606.192,40	45.859,4		

Madalena-CE, 07 de Dezembro de 2009

 Antonio Wilson de Pinho
 Prefeito Municipal

 Maria Zélia de Aquino Pinho
 Secretária de Adm. e Finanças

 Total Assessoria Municipal
 Empresa contábil



Município de Madalena - Consolidado

ESTADO DO CEARÁ
PLANO PLURIANUAL 2010 A 2013
Receitas Arrecadadas 2007/2008, Orçada 2009 e Estimadas 2010/2013
ANEXO 04 - Demonstrativo da Despesa de Pessoal e Limites

DISCRIMINAÇÃO	ARRECADADA		ORÇADA	ESTIMADA				
	2007	2008		2009	2010	2011	2012	2013
Receita Corrente Líquida	14.097.204,94	18.741.582,37	21.583.003,00	27.567.450,00	29.420.037,50	31.408.684,44	33.038,82	
Pessoal e Encargos Sociais	7.381.294,71	9.629.966,60	10.309.000,00	15.504.800,00	16.280.827,50	17.094.868,89	17.949,61	
% da Despesa com Pessoal em Relação à Receita Corrente Líquida	52,36	51,38	47,76	56,24	55,34	54,43	5	
Limite Máximo (Incisos I, II e III, Art. 20 da LRF) 60 %	8.458.322,96	11.244.949,42	12.949.801,80	16.540.470,00	17.652.022,50	18.845.210,66	19.823,29	
Limite Prudencial (Parágrafo Único, Art. 22 da LRF) 57%	8.035.406,82	10.682.701,95	12.302.311,71	15.713.446,50	16.769.421,38	17.902.950,13	18.832,13	

Madalena-CE, 07 de Dezembro de 2009

Antonio Wilson de Pinho
Prefeito Municipal

Maria Zélia de Aquino Pinho
Secretaria de Adm. e Finanças

Total Assessoria Municipal
Empresa Contábil



Prefeitura Municipal de Madalena
 ESTADO DO CEARÁ
 PLANO PLURIANUAL 2010 A 2013
 Despesas Realizadas 2007/2008, Orçada 2009 e Previstas 2010/2013
 ANEXO 05 - Despesas por Funções e Sub-Funções

Função	Sub Função	DISCRIMINAÇÃO	DESPESA REALIZADA			ORÇADA	PREVISTA				
			2007	2008	2009		2010	2011	2012	2013	
01		LEGISLATIVA	580.792,41	673.968,10	905.000,00	1.260.000,00	1.323.000,00	1.389.150,01	1.458,60		
	031	AÇÃO LEGISLATIVA	580792,41	673968,1	905000	1.260.000,00	1.323.000,00	1.389.150,01	1.458,60		
04		ADMINISTRAÇÃO	1.503.418,37	2.090.155,39	2.069.000,00	3.013.450,00	3.164.122,50	3.322.328,66	3.488,44		
	091	DEFESA DA ORDEM JURÍDICA	0	0	0	90.500,00	95.025,00	99.776,25	104,76		
	121	PLANEJAMENTO E ORÇAMENTO	505999,37	602567,3	456000	734.300,00	771.015,00	809.565,76	850,04		
	122	ADMINISTRAÇÃO GERAL	997419	1487588,09	1463000	2.016.150,00	2.116.957,50	2.222.805,39	2.333,94		
	131	COMUNICAÇÃO SOCIAL	0	0	150000	172.500,00	181.125,00	190.181,26	199,69		
08		ASSISTÊNCIA SOCIAL	116.712,26	1.077.678,76	873.300,00	1.506.775,00	1.571.613,75	1.930.194,45	2.026,704		
	122	ADMINISTRAÇÃO GERAL	0	759639,01	689000	902.450,00	937.072,50	983.926,13	1.033,122		
	241	ASSISTÊNCIA AO IDOSO	0	0	0	50.000,00	52.500,00	55.125,00	57,881		
	243	ASSISTÊNCIA À CRIANÇA E AO ADOLESCENTE	38700	36300	30300	301.575,00	316.653,75	332.486,44	349,110		
	244	ASSISTÊNCIA COMUNITÁRIA	78012,26	281739,75	154000	252.750,00	265.387,50	558.656,88	586,589		
10		SAÚDE	2.735.171,00	3.183.560,29	4.931.000,00	7.337.900,00	8.006.145,00	8.466.452,26	8.889,774		
	122	ADMINISTRAÇÃO GERAL	1181649	1378216,4	1660000	1.430.000,00	1.560.825,00	1.638.866,25	1.720,809		
	301	ATENÇÃO BÁSICA	1553522	1805343,89	1976000	2.942.650,00	3.299.257,50	3.464.220,38	3.637,431		
	302	ASSISTÊNCIA HOSPITALAR E AMBULATORIAL	0	0	1075000	2.715.250,00	2.883.562,50	3.087.740,63	3.242,127		
	511	SANEAMENTO BÁSICO RURAL	0	0	220000	250.000,00	262.500,00	275.625,00	289,406		
12		EDUCAÇÃO	6.495.514,86	8.475.384,57	7.698.000,00	14.464.000,00	15.187.200,00	15.946.560,02	16.743,888		
	122	ADMINISTRAÇÃO GERAL	1206684,86	1608739,57	1162000	689.250,00	723.712,50	759.898,13	797,893		
	361	ENSINO FUNDAMENTAL	5288830	6866645	6536000	11.774.750,00	12.363.487,50	12.981.661,89	13.630,744		
	365	EDUCAÇÃO INFANTIL	0	0	0	2.000.000,00	2.100.000,00	2.205.000,00	2.315,250		
13		CULTURA	23.899,00	145.000,00	315.000,00	611.250,00	638.925,00	670.871,26	704,414		



Prefeitura Municipal de Madalena
 ESTADO DO CEARÁ
 PLANO PLURIANUAL 2010 A 2013
 Despesas Realizadas 2007/2008, Orçada 2009 e Previsas 2010/2013
 ANEXO 05 - Despesas por Funções e Sub-Funções

Função	Sub Função	DISCRIMINAÇÃO	DESPESA REALIZADA			ORÇADA	PREVISTA				
			2007	2008	2009		2010	2011	2012	2013	
15	392	URBANISMO	23899	145000	315000	611.250,00	638.925,00	670.871,26	704,4		
	122	ADMINISTRAÇÃO GERAL	1.692.839,01	2.325.628,49	3.345.200,00	2.381.175,00	2.500.233,75	2.625.245,45	2.756,50		
	451	INFRA-ESTRUTURA URBANA	663977	1530187,49	761500	1.643.325,00	1.725.491,25	1.811.765,82	1.902,35		
	452	SERVIÇOS URBANOS	823862,01	567441	2366700	350.000,00	367.500,00	385.875,00	405,16		
			205000	228000	217000	387.850,00	407.242,50	427.604,63	448,98		
16		HABITAÇÃO	0,00	0,00	350.000,00	577.000,00	605.850,00	636.142,50	667,94		
	481	HABITAÇÃO RURAL	0	0	0	200.000,00	210.000,00	220.500,00	231,52		
	482	HABITAÇÃO URBANA	0	0	350000	377.000,00	395.850,00	415.642,50	436,42		
17		SANEAMENTO	305.459,00	230.734,00	686.500,00	1.388.500,00	1.461.337,50	1.534.404,38	1.684,05		
	122	ADMINISTRAÇÃO GERAL	305459	230734	276500	283.000,00	297.937,50	312.834,38	401,40		
	512	SANEAMENTO BÁSICO URBANO	0	0	410000	1.105.500,00	1.163.400,00	1.221.570,00	1.282,648		
18		GESTÃO AMBIENTAL	0,00	0,00	445.000,00	1.168.500,00	1.226.925,00	1.288.271,25	1.352,684		
	244	ASSISTÊNCIA COMUNITÁRIA	0	0	150000	157.500,00	165.375,00	173.643,75	182,325		
	541	PRESERVAÇÃO E CONSERVAÇÃO AMBIENTAL	0	0	0	35.000,00	36.750,00	38.587,50	40,516		
	544	RECURSOS HIDRICOS	0	0	295000	976.000,00	1.024.800,00	1.076.040,00	1.129,842		
20		AGRICULTURA	510.876,00	1.167.461,61	771.000,00	994.450,00	1.044.172,50	1.496.381,15	1.571,200		
	122	ADMINISTRAÇÃO GERAL	319884	776257,93	521000	691.950,00	726.547,50	762.874,90	801,018		
	605	ABASTECIMENTO	0	0	0	0,00	0,00	400.000,00	420,000		
	606	EXTENSÃO RURAL	190992	391203,68	250000	302.500,00	317.625,00	333.506,25	350,181		
23		COMÉRCIO E SERVIÇOS	55.000,00	22.000,00	33.000,00	34.650,00	36.382,50	38.201,63	40,111		
	692	COMERCIALIZAÇÃO	55000	22000	33000	34.650,00	36.382,50	38.201,63	40,111		



Prefeitura Municipal de Madalena

ESTADO DO CEARÁ

PLANO PLURIANUAL 2010 A 2013

Despesas Realizadas 2007/2008, Orçada 2009 e Previsas 2010/2013

ANEXO 05 - Despesas por Funções e Sub-Funções

Função	Sub Função	DISCRIMINAÇÃO	DESPESA REALIZADA			ORÇADA	PREVISTA				
			2007	2008	2009		2010	2011	2012	2013	
25		ENERGIA	0,00	0,00	40.000,00	150.000,00	157.500,00	165.375,00	173,64		
	752	ENERGIA ELÉTRICA	0	0	40000	150.000,00	157.500,00	165.375,00	173,64		
26		TRANSPORTE	147.000,00	176.000,00	426.000,00	588.250,00	617.662,50	648.545,63	680,97		
	782	TRANSPORTE RODOVIÁRIO	147000	176000	426000	588.250,00	617.662,50	648.545,63	680,97		
27		DESPORTO E LAZER	0,00	0,00	0,00	1.500.000,00	1.775.000,00	1.653.750,00	1.736,43		
	812	DESPORTO COMUNITÁRIO	0	0	0	500.000,00	725.000,00	551.250,00	578,812		
	813	LAZER	0	0	0	1.000.000,00	1.050.000,00	1.102.500,00	1.157,625		
28		ENCARGOS ESPECIAIS	527.166,00	897.904,00	800.000,00	840.000,00	882.000,00	926.100,00	972,405		
	841	REFINANCIAMENTO DA DIVIDA INTERNA	527166	897904	800000	840.000,00	882.000,00	926.100,00	972,405		
99		RESERVA DE CONTINGÊNCIA	0,00	0,00	750.000,00	787.500,00	826.875,00	868.218,75	911,629		
	999	RESERVA DE CONTINGÊNCIA	0	0	750000	787.500,00	826.875,00	868.218,75	911,629		
Total da Despesa			14.693.847,91	20.465.475,21	24.438.000,00	38.603.400,00	41.024.945,00	43.606.192,40	45.859,432		

Madalena-CE, 07 de Dezembro de 2009

Antonio Wilson de Pinho
Prefeito Municipal

Maria Zélia de Aquino Pinho
Secretaria de Adm. e Finanças

Total Assessoria Municipal
Empresa contábil

Prefeitura Municipal de Madalena

ESTADO DO CEARÁ
PLANO PLURIANUAL 2010 A 2013

Despesas Realizadas 2007/2008, Orçada 2009 e Estimadas 2010/2013

ANEXO 06 - Programas por Órgãos e Unidades Orçamentárias

Página:
Em Real

CÓDIGOS	DISCRIMINAÇÃO	DESPESA REALIZADA				ORÇADA	PREVISTA				
		2007	2008	2009	2010		2011	2012	2013		
01 CAMARA MUNICIPAL DE MADALENA											
01.001 LEGISLATIVO MUNICIPAL											
1000 Manutenção e equipamento da Câmara Municipal											
1.001 Aquisição de móveis e equipamentos											
2.001 Manutenção do Poder Legislativo											
	Total do Programa	4.911,00	7.873,44	60.000,00	60.000,00	63.000,00	66.150,00	69,4			
	Total da Unidade	575.881,41	666.094,66	845.000,00	1.200.000,00	1.260.000,00	1.323.000,01	1.389,15			
	Total do Órgão	580.792,41	673.968,10	905.000,00	1.260.000,00	1.323.000,00	1.389.150,01	1.458,60			
		580.792,41	673.968,10	905.000,00	1.260.000,00	1.323.000,00	1.389.150,01	1.458,60			
		580.792,41	673.968,10	905.000,00	1.260.000,00	1.323.000,00	1.389.150,01	1.458,60			



Prefeitura Municipal de Madalena

ESTADO DO CEARÁ

PLANO PLURIANUAL 2010 A 2013

Despesas Realizadas 2007/2008, Orçada 2009 e Estimadas 2010/2013
ANEXO 06 - Programas por Órgãos e Unidades Orçamentárias

CÓDIGOS	DISCRIMINAÇÃO	DESPESA REALIZADA		ORÇADA		PREVISTA				
		2007	2008	2009	2010	2011	2012	2013		
02 GABINETE DO PREFEITO										
02.002 MANUTENÇÃO DO GABINETE DO PREFEITO										
0510 Administração do Gabinete do Prefeito										
2.002 Administração do Gabinete										
	Total do Programa	505.999,37	602.567,30	456.000,00	734.300,00	771.015,00	809.565,76	850,04		
	Total da Unidade	505.999,37	602.567,30	456.000,00	734.300,00	771.015,00	809.565,76	850,04		
	Total do Órgão	505.999,37	602.567,30	456.000,00	734.300,00	771.015,00	809.565,76	850,04		

Prefeitura Municipal de Madalena
ESTADO DO CEARÁ
PLANO PLURIANUAL 2010 A 2013
Despesas Realizadas 2007/2008, Orçada 2009 e Estimadas 2010/2013
ANEXO 06 - Programas por Órgãos e Unidades Orçamentárias

CÓDIGOS	DISCRIMINAÇÃO	DESPESA REALIZADA			ORÇADA	PREVISTA					
		2007	2008	2009		2010	2011	2012	2013		
03 OUVIDORIA E PROCURADORIA JURIDICA DO MUNICIPIO											
03.003 OUVIDORIA E PROCURADORIA JURIDICA DO MUNICIPIO											
0511 Manutenção da Ouvidoria e Procuradoria do Municipio											
2.081 Manutenção da Ouvidoria e Procuradoria do Municipio											
	Total do Programa	0,00	0,00	0,00	90.500,00	95.025,00	99.776,25	104,76			
	Total da Unidade	0,00	0,00	0,00	90.500,00	95.025,00	99.776,25	104,76			
	Total do Órgão	0,00	0,00	0,00	90.500,00	95.025,00	99.776,25	104,76			

Prefeitura Municipal de Madalena
ESTADO DO CEARÁ
PLANO PLURIANUAL 2010 A 2013
Despesas Realizadas 2007/2008, Orçada 2009 e Estimadas 2010/2013
ANEXO 06 - Programas por Órgãos e Unidades Orçamentárias

CÓDIGOS	DISCRIMINAÇÃO	DESPESA REALIZADA			ORÇADA	PREVISTA				
		2007	2008	2009		2010	2011	2012	2013	
04 SECRETARIA MUNICIPAL DE GOVERNO										
04.004 SECRETARIA MUNICIPAL DE GOVERNO										
0512 Manutenção da Secretaria Municipal de Governo										
2.082 Manutenção da Secretaria Municipal de Governo										
	Total do Programa	0,00	0,00	150.000,00	172.500,00	181.125,00	190.181,26	199,65		
	Total da Unidade	0,00	0,00	150.000,00	172.500,00	181.125,00	190.181,26	199,65		
	Total do Órgão	0,00	0,00	150.000,00	172.500,00	181.125,00	190.181,26	199,65		

CÓDIGOS	DISCRIMINAÇÃO	DESPESA REALIZADA		ORÇADA	PREVISTA					
		2007	2008		2009	2010	2011	2012	2013	
05	SECRETARIA MUNICIPAL DE ADMINISTRAÇÃO E FINANÇAS									
05.005	SECRETARIA MUNICIPAL DE ADMINISTRAÇÃO E FINANÇAS									
2.083	Manutenção da Secretaria de Administração e Finanças	997.419,00	1.487.588,09	1.443.000,00	1.515.150,00	1.590.907,50	1.670.452,89	1.753,97		
	Total do Programa	997.419,00	1.487.588,09	1.443.000,00	1.515.150,00	1.590.907,50	1.670.452,89	1.753,97		
0521	Aquisição de Moveis e Equipamento da Sec. Adm. e Finanças									
1.080	Aquisição de Moveis e Equip. da Secretaria de Adm. e Finança	0,00	0,00	20.000,00	21.000,00	22.050,00	23.152,50	24,31		
	Total do Programa	0,00	0,00	20.000,00	21.000,00	22.050,00	23.152,50	24,31		
0531	Parcelamento do Inss									
2.084	Parcelamento do Inss	527.166,00	897.904,00	800.000,00	840.000,00	882.000,00	926.100,00	972,40		
	Total do Programa	527.166,00	897.904,00	800.000,00	840.000,00	882.000,00	926.100,00	972,40		
	Total da Unidade	1.524.585,00	2.385.492,09	2.263.000,00	2.376.150,00	2.494.957,50	2.619.705,39	2.750,69		
	Total do Órgão	1.524.585,00	2.385.492,09	2.263.000,00	2.376.150,00	2.494.957,50	2.619.705,39	2.750,69		



Prefeitura Municipal de Madalena
 ESTADO DO CEARÁ
 PLANO PLURIANUAL 2010 A 2013
 Despesas Realizadas 2007/2008, Orçada 2009 e Estimadas 2010/2013
 ANEXO 06 - Programas por Órgãos e Unidades Organizacionais

CÓDIGOS	DISCRIMINAÇÃO	DESPESA REALIZADA			PREVISTA			
		2007	2008	ORÇADA 2009	2010	2011	2012	2013
06	SECRETARIA MUNICIPAL DE EDUCAÇÃO							
06.006	FUNDO MUNICIPAL DE EDUCAÇÃO - FME							
0251	Aquisição de Generos Alimentícios							
2.040	Aquisição de Generos Alimentícios	237.623,00	227.000,00	282.000,00	296.100,00	310.905,00	326.450,25	342.777,00
	Total do Programa	237.623,00	227.000,00	282.000,00	296.100,00	310.905,00	326.450,25	342.777,00
0410	Construção do Centro de Educação Infantil							
1.043	Construção de Centro de Educação Infantil	0,00	0,00	0,00	2.000.000,00	2.100.000,00	2.205.000,00	2.315.225,00
	Total do Programa	0,00	0,00	0,00	2.000.000,00	2.100.000,00	2.205.000,00	2.315.225,00
0525	Manutenção da Secretaria de Educação							
2.044	Manutenção da Secretaria de Educação	1.206.684,86	1.608.739,57	1.162.000,00	689.250,00	723.712,50	759.898,13	797.857,00
	Total do Programa	1.206.684,86	1.608.739,57	1.162.000,00	689.250,00	723.712,50	759.898,13	797.857,00
0721	Construção de Ginásios e Quadras Poliesportivas							
1.050	Construção de Ginásio e Quadra Poliesportivas	0,00	0,00	0,00	726.950,00	763.297,50	801.462,38	841.537,00
	Total do Programa	0,00	0,00	0,00	726.950,00	763.297,50	801.462,38	841.537,00
	Total da Unidade	1.444.307,86	1.835.739,57	1.444.000,00	3.712.300,00	3.897.915,00	4.092.810,76	4.297,45
06.007	FUNDEB-MDE							
0403	Aquisição de Moveis e Equipamentos Escolares							
1.041	Aquisição de Moveis e Equipamentos Escolares	0,00	0,00	0,00	70.000,00	73.500,00	77.175,00	81,03
	Total do Programa	0,00	0,00	0,00	70.000,00	73.500,00	77.175,00	81,03
0404	Manutenção do FUNDEB							
2.041	Manutenção das Atividades Curriculares do Ensino Basico	4.464.000,00	5.659.589,00	5.654.000,00	8.339.200,00	8.756.160,00	9.193.968,01	9.653,66
	Total do Programa	4.464.000,00	5.659.589,00	5.654.000,00	8.339.200,00	8.756.160,00	9.193.968,01	9.653,66
0407	Aquisição de Veiculos Para Transporte Escolar							
1.042	Aquisição de Veiculo Para Transportes Escolar	0,00	0,00	0,00	280.000,00	294.000,00	308.700,00	324,13
	Total do Programa	0,00	0,00	0,00	280.000,00	294.000,00	308.700,00	324,13
0414	Viabilização de Transportes de Alunos							

Prefeitura Municipal de Madalena
ESTADO DO CEARÁ
PLANO PLURIANUAL 2010 A 2013
Despesas Realizadas 2007/2008, Orçada 2009 e Estimadas 2010/2013
ANEXO 06 - Programas por Órgãos e Unidades Orçamentárias

CÓDIGOS	DISCRIMINAÇÃO	DESPESA REALIZADA		ORÇADA		PREVISTA				
		2007	2008	2009	2010	2011	2012	2013		
2.043	Viabilização de Transportes de Alunos	587.207,00	980.056,00	600.000,00	762.500,00	800.625,00	840.656,25	882,68		
	Total do Programa	587.207,00	980.056,00	600.000,00	762.500,00	800.625,00	840.656,25	882,68		
1113	Construção e Ampliação de Unidades Escolares do Ens. Básico	0,00	0,00	0,00	1.300.000,00	1.365.000,00	1.433.250,00	1.504,91		
1.044	Construção e Ampliação de Unidades Escolares	0,00	0,00	0,00	1.300.000,00	1.365.000,00	1.433.250,00	1.504,91		
	Total do Programa	0,00	0,00	0,00	1.300.000,00	1.365.000,00	1.433.250,00	1.504,91		
	Total da Unidade	5.051.207,00	6.639.645,00	6.254.000,00	10.751.700,00	11.289.285,00	11.853.749,26	12.446,43		
	Total do Órgão	6.495.514,86	8.475.384,57	7.698.000,00	14.464.000,00	15.187.200,00	15.946.560,02	16.743,88		

Prefeitura Municipal de Madalena

Despesas Realizadas 2007/2008, Orçada 2009 e Estimadas 2010/2013
ANEXO 06 - Programas por Órgãos e Unidades Orçamentárias

CÓDIGOS	DISCRIMINAÇÃO	DESPAESA REALIZADA				ORÇADA	PREVISTA				
		2007	2008	2009	2010		2011	2012	2013		
07 SECRETARIA MUNICIPAL DE ASSISTENCIA SOCIAL											
07.008 FUNDO MUNICIPAL DE ASSISTENCIA SOCIAL											
0120 Construção do CRAS											
1.011 Construção do Cras											
Total do Programa											
	0,00	0,00	0,00	0,00	0,00	0,00	0,00	0,00	280.000,00	294.000,00	
0122 Manutenção do Conselho Tutelar											
2.011 Manutenção do Conselho Tutelar											
Total do Programa											
	1.700,00	1.800,00	2.000,00	11.575,00	12.153,75	12.761,44	13.395,00				
0124 Programa de Assistência a Criança e o Adolescente											
2.012 Manutenção dos Programas de Valorização de Juventude											
Total do Programa											
	37.000,00	34.500,00	28.300,00	290.000,00	304.500,00	319.725,00	335.711,00				
0126 Manutenção dos Programas Assistenciais											
2.013 Manutenção dos Programas Assistenciais											
Total do Programa											
	33.012,26	232.739,75	99.000,00	165.000,00	173.250,00	181.912,50	191.008,00				
0523 Manutenção da Secretaria de Assist. Social											
2.014 Manutenção da Secretaria de Assistência Social											
Total do Programa											
	0,00	759.639,01	689.000,00	902.450,00	937.072,50	983.926,13	1.033.122,00				
1010 Apoio ao Desenvolvimento do Comercio e Serviços											
2.015 Apoio ao Desenvolvimento do Comercio e Serviço											
Total do Programa											
	45.000,00	49.000,00	55.000,00	57.750,00	60.637,50	63.669,38	66.852,00				
2016 Terceira Idade											
2.016 Atendimento a Terceira Idade											
Total do Programa											
	0,00	0,00	0,00	50.000,00	52.500,00	55.125,00	57.881,00				
Total da Unidade											
	116.712,26	1.077.678,76	873.300,00	1.476.775,00	1.540.113,75	1.897.119,45	1.991.975,00				
Total do Órgão											
	116.712,26	1.077.678,76	873.300,00	1.476.775,00	1.540.113,75	1.897.119,45	1.991.975,00				

Prefeitura Municipal de Madalena

ESTADO DO CEARÁ

PLANO PLURIANUAL 2010 A 2013

Despesas Realizadas 2007/2008, Orçada 2009 e Estimadas 2010/2013
ANEXO 06 - Programas por Órgãos e Unidades Orçamentárias

CÓDIGOS	DISCRIMINAÇÃO	DESPESA REALIZADA			ORÇADA	PREVISTA						
		2007	2008	2009		2010	2011	2012	2013			
08	SECRETARIA MUN. DE MEIO AMBIENTE, OBRAS E SERV. URB											
08.009	SEC. MUN. DE MEIO AMBIENTE, OBRAS E SER. URBANOS											
0501	Pavimentação de Vias Urbanas com Drenagem Porosa											
1.067	Pavimentação Com Drenagem de Ruas e Avenidas	823.862,01	567.441,00	2.366.700,00	350.000,00	367.500,00	385.875,00	405,16				
	Total do Programa	823.862,01	567.441,00	2.366.700,00	350.000,00	367.500,00	385.875,00	405,16				
0504	Serviços de Limpeza Urbana											
2.060	Serviços de Limpeza Urbana	205.000,00	228.000,00	217.000,00	387.850,00	407.242,50	427.604,63	448,98				
	Total do Programa	205.000,00	228.000,00	217.000,00	387.850,00	407.242,50	427.604,63	448,98				
0506	Iluminação Pública											
1.060	Ampliação da Rede de Iluminação Pública	0,00	0,00	40.000,00	150.000,00	157.500,00	165.375,00	173,64				
	Total do Programa	0,00	0,00	40.000,00	150.000,00	157.500,00	165.375,00	173,64				
0515	Construção de Habitações Urbanas											
1.061	Construção de Habitações Urbanas	0,00	0,00	350.000,00	377.000,00	395.850,00	415.642,50	436,42				
	Total do Programa	0,00	0,00	350.000,00	377.000,00	395.850,00	415.642,50	436,42				
0516	Construção de Habitações Rurais											
1.063	Construções de Habitações Rurais	0,00	0,00	0,00	200.000,00	210.000,00	220.500,00	231,52				
	Total do Programa	0,00	0,00	0,00	200.000,00	210.000,00	220.500,00	231,52				
0526	Manutenção da Secretaria de Meio Amb. Obras e Serv. Urbanos											
2.062	Manutenção da Secretaria de Meio Amb. Obras e Serv. Urbanos	663.977,00	1.530.187,49	761.500,00	1.643.325,00	1.725.491,25	1.811.765,82	1.902,354				
	Total do Programa	663.977,00	1.530.187,49	761.500,00	1.643.325,00	1.725.491,25	1.811.765,82	1.902,354				
0530	Construção de Predios Públicos											
1.068	Construção do Centro Administrativo e Camara Municipal	0,00	0,00	0,00	480.000,00	504.000,00	529.200,00	555,660				
	Total do Programa	0,00	0,00	0,00	480.000,00	504.000,00	529.200,00	555,660				
0623	Construção e Recuperação de Barragens											
1.064	Construção e Recuperação de Barragem	0,00	0,00	0,00	100.000,00	105.000,00	110.250,00	115,762				
	Total do Programa	0,00	0,00	0,00	100.000,00	105.000,00	110.250,00	115,762				

Prefeitura Municipal de Madalena
ESTADO DO CEARÁ
PLANO PLURIANUAL 2010 A 2013
Despesas Realizadas 2007/2008, Orçada 2009 e Estimadas 2010/2013
ANEXO 06 - Programas por Órgãos e Unidades Orçamentárias

CÓDIGOS	DISCRIMINAÇÃO	DESPESA REALIZADA					PREVISTA					
		2007	2008	2009	2010	2011	2012	2013				
0710	Recuperação de Estradas											
2.063	Recuperação de Estradas	147.000,00	176.000,00	211.000,00	238.250,00	250.162,50	262.670,63	275,80				
	Total do Programa	147.000,00	176.000,00	211.000,00	238.250,00	250.162,50	262.670,63	275,80				
0711	Construção de Passagens Molhadas e Bueiros											
1.065	Construções de Passagens Molhadas e Bueiros	0,00	0,00	215.000,00	250.000,00	262.500,00	275.625,00	289,40				
	Total do Programa	0,00	0,00	215.000,00	250.000,00	262.500,00	275.625,00	289,40				
0722	Manutenção de Espaços Esportivos e Recreativos											
1.062	Construção de Praças Avenidas e Jardins	0,00	0,00	0,00	1.000.000,00	1.050.000,00	1.102.500,00	1.157,62				
	Total do Programa	0,00	0,00	0,00	1.000.000,00	1.050.000,00	1.102.500,00	1.157,62				
0741	Construção e Ampliação de Cemiterios											
1.066	Construção e Ampliação de Cemiterios	0,00	0,00	0,00	30.000,00	31.500,00	33.075,00	34,72				
	Total do Programa	0,00	0,00	0,00	30.000,00	31.500,00	33.075,00	34,72				
	Total da Unidade	1.839.839,01	2.501.628,49	4.161.200,00	5.206.425,00	5.466.746,25	5.740.083,58	6.027,08				
	Total do Órgão	1.839.839,01	2.501.628,49	4.161.200,00	5.206.425,00	5.466.746,25	5.740.083,58	6.027,08				



Prefeitura Municipal de Madalena

ESTADO DO CEARÁ
 PLANO PLURIANUAL 2010 A 2013
 Despesas Realizadas 2007/2008, Orçada 2009 e Estimadas 2010/2013
 ANEXO 06 - Programas por Órgãos e Unidades Organizacionais

CÓDIGOS	DISCRIMINAÇÃO	DESPESA REALIZADA					PREVISTA					
		2007	2008	2009	2010	2011	2012	2013				
09	SECRETARIA MUN. AGRICULT, REF.AGRARIA E REC. HIDRI											
09.010	SEC. MUN. AGRICULTURA REF AGRARIA E REC. HIDRICOS											
0223	Construcao e Ampliacao de Açudes	0,00	0,00	150.000,00	700.000,00	735.000,00	771.750,00	810,33				
1.031	Construcao e Ampliacao de Açudes	0,00	0,00	150.000,00	700.000,00	735.000,00	771.750,00	810,33				
	Total do Programa	0,00	0,00	150.000,00	700.000,00	735.000,00	771.750,00	810,33				
0224	Construcao de Cisterna de Placa	0,00	0,00	150.000,00	157.500,00	165.375,00	173.643,75	182,32				
1.032	Construcao de Cisterna de Placa	0,00	0,00	150.000,00	157.500,00	165.375,00	173.643,75	182,32				
	Total do Programa	0,00	0,00	150.000,00	157.500,00	165.375,00	173.643,75	182,32				
0524	Manutencao da Sec. de Agric.Refor. Agraria e Rec. Hidricos	319.884,00	776.257,93	521.000,00	691.950,00	726.547,50	762.874,90	801,018				
2.031	Manutencao da Secretaria de Agric. Ref. Agraria Rec.Hidricos	319.884,00	776.257,93	521.000,00	691.950,00	726.547,50	762.874,90	801,018				
	Total do Programa	319.884,00	776.257,93	521.000,00	691.950,00	726.547,50	762.874,90	801,018				
0622	Construcao de Adutoras	0,00	0,00	145.000,00	220.000,00	231.000,00	242.550,00	254,677				
1.033	Construcao de Adutoras	0,00	0,00	145.000,00	220.000,00	231.000,00	242.550,00	254,677				
	Total do Programa	0,00	0,00	145.000,00	220.000,00	231.000,00	242.550,00	254,677				
0645	Programa de Apoio ao Pequeno Agricultor	190.992,00	391.203,68	250.000,00	262.500,00	275.625,00	289.406,25	303,876				
2.032	Programa de Apoio ao Pequeno Produtor Rural	190.992,00	391.203,68	250.000,00	262.500,00	275.625,00	289.406,25	303,876				
	Total do Programa	190.992,00	391.203,68	250.000,00	262.500,00	275.625,00	289.406,25	303,876				
0668	Extensao e Cooperativismo Rural	0,00	0,00	40.000,00	42.000,00	44.100,00	46,305					
2.034	Extensao e Cooperativismo Rural	0,00	0,00	40.000,00	42.000,00	44.100,00	46,305					
	Total do Programa	0,00	0,00	40.000,00	42.000,00	44.100,00	46,305					
0690	Construcao do Matadouro Municipal	0,00	0,00	40.000,00	42.000,00	44.100,00	46,305					
1.034	Construcao do Matadouro Municipal	0,00	0,00	40.000,00	42.000,00	44.100,00	46,305					
	Total do Programa	0,00	0,00	40.000,00	42.000,00	44.100,00	46,305					
1009	Gestao da Politica do Meio Ambiente	0,00	0,00	56.000,00	58.800,00	61.740,00	64,827					
1.037	Gestao da Politica do Meio Ambiente	0,00	0,00	56.000,00	58.800,00	61.740,00	64,827					
	Total do Programa	0,00	0,00	56.000,00	58.800,00	61.740,00	64,827					



Prefeitura Municipal de Madalena

ESTADO DO CEARÁ

PLANO PLURIANUAL 2010 A 2013

Despesas Realizadas 2007/2008, Orçada 2009 e Estimadas 2010/2013

ANEXO 06 - Programas por Órgãos e Unidades Orçamentárias

Página:
Em Real

CÓDIGOS	DISCRIMINAÇÃO	DESPESA REALIZADA		ORÇADA	PREVISTA							
		2007	2008		2009	2010	2011	2012	2013			
1010	Apoio ao Desenvolvimento do Comercio e Serviços											
2.035	Apoio Ao Desenvolvimento do Comercio e Serviços											
	Total do Programa	55.000,00	22.000,00	33.000,00	34.650,00	36.382,50	38.201,63	40,11				
		55.000,00	22.000,00	33.000,00	34.650,00	36.382,50	38.201,63	40,11				
1013	Reflorestamento e Arborização do Municipio											
1.035	Reflorestamento e Arborização do Municipio											
	Total do Programa	0,00	0,00	0,00	35.000,00	36.750,00	38.587,50	40,51				
		0,00	0,00	0,00	35.000,00	36.750,00	38.587,50	40,51				
	Total da Unidade	565.876,00	1.189.461,61	1.249.000,00	2.197.600,00	2.307.480,00	2.822.854,03	2.963,99				
		565.876,00	1.189.461,61	1.249.000,00	2.197.600,00	2.307.480,00	2.822.854,03	2.963,99				
	Total do Órgão	565.876,00	1.189.461,61	1.249.000,00	2.197.600,00	2.307.480,00	2.822.854,03	2.963,99				
		565.876,00	1.189.461,61	1.249.000,00	2.197.600,00	2.307.480,00	2.822.854,03	2.963,99				



Prefeitura Municipal de Madalena
ESTADO DO CEARÁ
PLANO PLURIANUAL 2010 A 2013
Despesas Realizadas 2007/2008, Orçada 2009 e Estimadas 2010/2013
ANEXO 06 - Programas por Órgãos e Unidades Orçamentárias

CÓDIGOS	DISCRIMINAÇÃO	DESPESA REALIZADA					PREVISTA				
		2007	2008	2009	2010	2011	2012	2013			
10 SECRETARIA MUNICIPAL DE SAUDE											
10.011 FUNDO MUNICIPAL DE SAUDE-FNS											
0203 Manutenção da Rede Municipal de Saude											
1.026	Aquisição de veículos PSF	0,00	0,00	50.000,00	52.500,00	55.125,00	57.881,25	60.770,00	63.000,00	60,77	63,00
1.027	Aquisição de Veículos - HMMT	0,00	0,00	0,00	0,00	0,00	0,00	60.000,00	63.000,00	60,77	63,00
	Total do Programa	0,00	0,00	50.000,00	52.500,00	55.125,00	117.881,25	123.770,00	123,77	123,77	
0204 Manutenção do programa da saude da familia psf											
2.020 Manutenção do Programa da Saude da Familia											
	Total do Programa	1.553.522,00	1.805.343,89	1.910.000,00	2.580.150,00	2.918.632,50	3.064.564,13	3.217.792,00	3.217,79	3.217,79	
0210 Aquisicao de Equipamentos Medicos Hospitalares											
1.020 Aquisição de Equipamentos Medicos Hospitalares											
	Total do Programa	0,00	0,00	0,00	50.000,00	52.500,00	55.125,00	57.881,25	57,88	57,88	
0211 Construção e Ampliação de Unidade Basica de Saude (PSF)											
1.021 Construção e Ampliação de Unidade Basica de Saude											
	Total do Programa	0,00	0,00	16.000,00	310.000,00	325.500,00	341.775,00	358.863,00	358,86	358,86	
0212 Ampliação e Reforma do Hospital e Matern. Mae Totonha											
1.022 Ampliação e Reforma do Hospital e Mat. Mae Totonha											
	Total do Programa	0,00	0,00	0,00	410.000,00	430.500,00	452.025,00	474.626,00	474,63	474,63	
0213 Implantação do Laboratorio de Analise Clinica da Sede											
1.023 Implantação do Laboratorio de Analise Clinica da Sede											
	Total do Programa	0,00	0,00	0,00	70.000,00	105.000,00	110.250,00	115.762,00	115,76	115,76	
0214 Manutenção da Assistencia Hospitalar e Ambulatorial											
2.023 Manutenção Hospital e Maternidade Mãe Totonha											
	Total do Programa	0,00	0,00	1.075.000,00	2.185.250,00	2.295.562,50	2.410.340,63	2.530.857,40	2.530,86	2.530,86	
0527 Manutenção da Secretaria de Saude											
2.022 Manutenção da Secretaria de Saude											
	Total do Programa	1.181.649,00	1.378.216,40	1.660.000,00	1.430.000,00	1.560.825,00	1.638.866,25	1.720.809,40	1.720,81	1.720,81	
	Total do Programa	1.181.649,00	1.378.216,40	1.660.000,00	1.430.000,00	1.560.825,00	1.638.866,25	1.720.809,40	1.720,81	1.720,81	



Prefeitura Municipal de Madalena

ESTADO DO CEARÁ

PLANO PLURIANUAL 2010 A 2013

Despesas Realizadas 2007/2008, Orçada 2009 e Estimadas 2010/2013
ANEXO 06 - Programas por Órgãos e Unidades Orçamentárias

Página:
Em Real

CÓDIGOS	DISCRIMINAÇÃO	DESPESA REALIZADA		ORÇADA	PREVISTA				
		2007	2008		2009	2010	2011	2012	2013
0612	Construção de Kits Sanitarios na Area Urbana								
1.024	Construção de Kits Sanitarios na Area Urbana	0,00	0,00	310.000,00	325.500,00	341.775,00	358.863,75	376,81	
	Total do Programa	0,00	0,00	310.000,00	325.500,00	341.775,00	358.863,75	376,81	
0613	Construção de Kits Sanitarios na Area Rural								
1.025	Construção de Kits Sanitarios na Area Rural	0,00	0,00	220.000,00	250.000,00	262.500,00	275.625,00	289,41	
	Total do Programa	0,00	0,00	220.000,00	250.000,00	262.500,00	275.625,00	289,41	
	Total da Unidade	2.735.171,00	3.183.560,29	5.241.000,00	7.663.400,00	8.347.920,00	8.825.316,01	9.266,58	
	Total do Órgão	2.735.171,00	3.183.560,29	5.241.000,00	7.663.400,00	8.347.920,00	8.825.316,01	9.266,58	



Prefeitura Municipal de Madalena

ESTADO DO CEARÁ

PLANO PLURIANUAL 2010 A 2013

Despesas Realizadas 2007/2008, Orçada 2009 e Estimadas 2010/2013

ANEXO 06 - Programas por Órgãos e Unidades Orçamentárias

Página:
Em Real

CÓDIGOS	DISCRIMINAÇÃO	DESPESA REALIZADA					PREVISTA				
		2007	2008	2009	2010	2011	2012	2013			
II SECRETARIA MUN.DA CULTURA, ESPORTE, TURISMO E JUVE											
11.012 FUNDO MUN DA CULTURA ESPORTE TURISMO E JUVENTUDE											
0255 Apoio ao Esporte											
0.255	Manutenção dos Programas Esportivos	0,00	0,00	0,00	80.000,00	84.000,00	88.200,00	92,61			
Total do Programa		0,00	0,00	0,00	80.000,00	84.000,00	88.200,00	92,61			
0471 Implantação do Museu Municipal											
1.052	Implantação do Museu Municipal	0,00	0,00	0,00	80.000,00	84.000,00	88.200,00	92,61			
Total do Programa		0,00	0,00	0,00	80.000,00	84.000,00	88.200,00	92,61			
0472 Apoio e Incentivo as Artes											
2.051	Apoio e Incentivo as Artes	0,00	0,00	0,00	57.750,00	57.750,00	60.637,50	63,66			
Total do Programa		0,00	0,00	0,00	57.750,00	57.750,00	60.637,50	63,66			
0473 Difusao Cultural											
2.052	Difusao Cultural	23.899,00	145.000,00	110.000,00	115.500,00	121.275,00	127.338,76	133,70			
Total do Programa		23.899,00	145.000,00	110.000,00	115.500,00	121.275,00	127.338,76	133,70			
0528 Manutenção da Secretaria da Cult. Sport Turismo e Juventude											
2.054	Manutenção da Sec. da Cultura	0,00	0,00	205.000,00	358.000,00	375.900,00	394.695,00	414,42			
Total do Programa		0,00	0,00	205.000,00	358.000,00	375.900,00	394.695,00	414,42			
0721 Construção de Ginásios e Quadras Poliesportivas											
1.055	Construção de Ginásios e Quadras Poliesportivas	0,00	0,00	0,00	130.000,00	136.500,00	143.325,00	150,491			
Total do Programa		0,00	0,00	0,00	130.000,00	136.500,00	143.325,00	150,491			
0723 Construção e Ampliação do Estádio Baquitião											
1.053	Construção e Ampliação do Estádio Baquitião	0,00	0,00	0,00	290.000,00	504.500,00	319.725,00	335,711			
Total do Programa		0,00	0,00	0,00	290.000,00	504.500,00	319.725,00	335,711			
Total da Unidade		23.899,00	145.000,00	315.000,00	1.111.250,00	1.363.925,00	1.222.121,26	1.283,227			
Total do Órgão		23.899,00	145.000,00	315.000,00	1.111.250,00	1.363.925,00	1.222.121,26	1.283,227			



Prefeitura Municipal de Madalena

ESTADO DO CEARÁ

PLANO PLURIANUAL 2010 A 2013

Despesas Realizadas 2007/2008, Orçada 2009 e Estimadas 2010/2013
ANEXO 06 - Programas por Órgãos e Unidades Orçamentárias

Página:
Em Real

CÓDIGOS	DISCRIMINAÇÃO	DESPESA REALIZADA		ORÇADA	PREVISTA					
		2007	2008		2009	2010	2011	2012	2013	
12 SERVIÇO AUTONOMO DE AGUA E ESGOTO										
12.012 SERVIÇO AUTONOMO DE AGUA E ESGOTO-SAAE										
0529 Manutenção do Serviço Autonomo de Agua e Esgoto										
2.270 Manutenção dos Serviços Autonomo de Agua e Esgoto										
Total do Programa										
		305.459,00	230.734,00	276.500,00	283.000,00	297.937,50	312.834,38	401,40		
		305.459,00	230.734,00	276.500,00	283.000,00	297.937,50	312.834,38	401,40		
Total do Programa										
		0,00	0,00	100.000,00	780.000,00	821.625,00	862.706,25	905,84		
Total da Unidade										
		305.459,00	230.734,00	376.500,00	1.063.000,00	1.119.562,50	1.175.540,63	1.307,24		
Total do Órgão										
		305.459,00	230.734,00	376.500,00	1.063.000,00	1.119.562,50	1.175.540,63	1.307,24		

Prefeitura Municipal de Madalena
ESTADO DO CEARÁ
PLANO PLURIANUAL 2010 A 2013
Despesas Realizadas 2007/2008, Orçada 2009 e Estimadas 2010/2013
ANEXO 06 - Programas por Órgãos e Unidades Orçamentárias

CÓDIGOS	DISCRIMINAÇÃO	DESPESA REALIZADA		ORÇADA	PREVISTA					
		2007	2008		2009	2010	2011	2012	2013	
99 RESERVA DE CONTIGENCIA										
99.099 RESERVA DE CONTIGENCIA										
9999 Reserva de Contigencia										
9.999 Reserva de Contigencia										
	Total do Programa	0,00	0,00	750.000,00	787.500,00	826.875,00	868.218,75	911,62		
	Total da Unidade	0,00	0,00	750.000,00	787.500,00	826.875,00	868.218,75	911,62		
	Total do Órgão	0,00	0,00	750.000,00	787.500,00	826.875,00	868.218,75	911,62		



Prefeitura Municipal de Madalena

ESTADO DO CEARÁ

PLANO PLURIANUAL 2010 A 2013

Despesas Realizadas 2007/2008, Orçada 2009 e Previsas 2010/2013

ANEXO 07 - Projetos e Atividades por Órgãos e Unidades Orçamentárias

DISCRIMINAÇÃO	DESPESA REALIZADA		ORÇADA	PREVISTA				
	2007	2008		2009	2010	2011	2012	2013
01 CAMARA MUNICIPAL DE MADALENA								
01.001 LEGISLATIVO MUNICIPAL								
Projeto(s)								
1.001 Aquisição de móveis e equipamentos	4.911,00	7.873,44	60.000,00	60.000,00	63.000,00	66.150,00	69.457,00	
Atividade(s)								
2.001 Manutenção do Poder Legislativo								
	575.881,41	666.094,66	845.000,00	1.200.000,00	1.260.000,00	1.323.000,01	1.389.150,01	
Total da Unidade	580.792,41	673.968,10	905.000,00	1.260.000,00	1.323.000,00	1.389.150,01	1.458.607,01	
Total do Órgão	580.792,41	673.968,10	905.000,00	1.260.000,00	1.323.000,00	1.389.150,01	1.458.607,01	

Prefeitura Municipal de Madalena
 ESTADO DO CEARÁ

PLANO PLURIANUAL 2010 A 2013

Despesas Realizadas 2007/2008, Orçada 2009 e Previstas 2010/2013

ANEXO 07 - Projetos e Atividades por Órgãos e Unidades Orçamentárias

DISCRIMINAÇÃO	DESPESA REALIZADA			PREVISTA				
	2007	2008	ORÇADA 2009	2010	2011	2012	2013	
03 OUVIDORIA E PROCURADORIA JURIDICA DO MUNICIPIO								
03.003 OUVIDORIA E PROCURADORIA JURIDICA DO MUNICIPIO								
Atividade(s)								
2.081 Manutenção da Ouvidoria e Procuradoria do Municipio	0,00	0,00	0,00	90.500,00	95.025,00	99.776,25	104.765,00	
Total da Unidade	0,00	0,00	0,00	90.500,00	95.025,00	99.776,25	104.765,00	
Total do Órgão	0,00	0,00	0,00	90.500,00	95.025,00	99.776,25	104.765,00	

Prefeitura Municipal de Madalena

ESTADO DO CEARÁ
 PLANO PLURIANUAL 2010 A 2013
 Despesas Realizadas 2007/2008, Orçada 2009 e Previstas 2010/2013
 ANEXO 07 - Projetos e Atividades por Órgãos e Unidades Orçamentárias

DISCRIMINAÇÃO	DESPESA REALIZADA			ORÇADA	PREVISTA				
	2007	2008	2009		2010	2011	2012	2013	

04 SECRETARIA MUNICIPAL DE GOVERNO

04.004 SECRETARIA MUNICIPAL DE GOVERNO

Atividade(s)

2.082	Manutenção da Secretaria Municipal de Governo	0,00	0,00	150.000,00	172.500,00	181.125,00	190.181,26	199,690
	Total da Unidade	0,00	0,00	150.000,00	172.500,00	181.125,00	190.181,26	199,690
	Total do Órgão	0,00	0,00	150.000,00	172.500,00	181.125,00	190.181,26	199,690

Prefeitura Municipal de Madalena

ESTADO DO CEARÁ

PLANO PLURIANUAL 2010 A 2013

Despesas Realizadas 2007/2008; Orçada 2009 e Previstas 2010/2013

ANEXO 07 - Projetos e Atividades por Órgãos e Unidades Orçamentárias

DISCRIMINAÇÃO	DESPESA REALIZADA		ORÇADA		PREVISTA				
	2007	2008	2009	2010	2011	2012	2013		
05 SECRETARIA MUNICIPAL DE ADMINISTRAÇÃO E FINANÇAS									
05.005 SECRETARIA MUNICIPAL DE ADMINISTRAÇÃO E FINANÇAS									
Projeto(s)									
1.080 Aquisição de Moveis e Equip. da Secretaria de Adm. e Finança	0,00	0,00	20.000,00	21.000,00	22.050,00	23.152,50	24.310		
Atividade(s)									
2.083 Manutenção da Secretaria de Administração e Finanças	997.419,00	1.487.588,09	1.443.000,00	1.515.150,00	1.590.907,50	1.670.452,89	1.753,975		
2.084 Parcelamento do Inss	527.166,00	897.904,00	800.000,00	840.000,00	882.000,00	926.100,00	972,405		
Total da Unidade	1.524.585,00	2.385.492,09	2.263.000,00	2.376.150,00	2.494.957,50	2.619.705,39	2.750,690		
Total do Órgão	1.524.585,00	2.385.492,09	2.263.000,00	2.376.150,00	2.494.957,50	2.619.705,39	2.750,690		



Prefeitura Municipal de Madalena

ESTADO DO CEARÁ

PLANO PLURIANUAL 2010 A 2013

Despesas Realizadas 2007/2008, Orçãda 2009 e Previstas 2010/2013

ANEXO 07 - Projetos e Atividades por Órgãos e Unidades Orçamentárias

DISCRIMINAÇÃO	DESPESA REALIZADA				ORÇADA	PREVISTA						
	2007	2008	2009			2010	2011	2012	2013			
06 SECRETARIA MUNICIPAL DE EDUCAÇÃO												
06.006 FUNDO MUNICIPAL DE EDUCAÇÃO -FME												
Projeto(s)												
1.043 Construção de Centro de Educação Infantil	0,00	0,00	0,00	0,00	2.000.000,00	2.100.000,00	2.205.000,00	2.315.250				
1.050 Construção de Ginásio e Quadra Poliesportivas	0,00	0,00	0,00	0,00	726.950,00	763.297,50	801.462,38	841.535				
Atividade(s)												
2.040 Aquisição de Genêros Alimentícios	237.623,00	227.000,00	282.000,00	296.100,00	310.905,00	326.450,25	342.772					
2.044 Manutenção da Secretaria de Educação	1.206.684,86	1.608.739,57	1.162.000,00	689.250,00	723.712,50	759.898,13	797.893					
Total da Unidade	1.444.307,86	1.835.739,57	1.444.000,00	3.712.300,00	3.897.915,00	4.092.810,76	4.297.451					
06.007 FUNDEB-MDE												
Projeto(s)												
1.041 Aquisição de Moveis e Equipamentos Escolares	0,00	0,00	0,00	70.000,00	73.500,00	77.175,00	81.033					
1.042 Aquisição de Veículo Para Transportes Escolar	0,00	0,00	0,00	280.000,00	294.000,00	308.700,00	324.135					
1.044 Construção e Ampliação de Unidades Escolares	0,00	0,00	0,00	1.300.000,00	1.365.000,00	1.433.250,00	1.504.912					
Atividade(s)												
2.041 Manutenção das Atividades Curriculares do Ensino Basico	4.464.000,00	5.659.589,00	5.654.000,00	8.339.200,00	8.756.160,00	9.193.968,01	9.653.666					
2.043 Viabilização de Transportes de Alunos	587.207,00	980.056,00	600.000,00	762.500,00	800.625,00	840.656,25	882.689					
Total da Unidade	5.051.207,00	6.639.645,00	6.254.000,00	10.751.700,00	11.289.285,00	11.853.749,26	12.446.436					
Total do Órgão	6.495.514,86	8.475.384,57	7.698.000,00	14.464.000,00	15.187.200,00	15.946.560,02	16.743.888					



Prefeitura Municipal de Madalena

ESTADO DO CEARÁ

PLANO PLURIANUAL 2010 A 2013

Despesas Realizadas 2007/2008, Orçada 2009 e Previsitas 2010/2013

ANEXO 07 - Projetos e Atividades por Órgãos e Unidades Orçamentárias

Página: 8
Em Real (R\$)

DISCRIMINAÇÃO	DESPESA REALIZADA		ORÇADA	PREVISTA				
	2007	2008		2009	2010	2011	2012	2013
08 SECRETARIA MUN. DE MEIO AMBIENTE, OBRAS E SERV. URB								
08.009 SEC. MUN. DE MEIO AMBIENTE OBRAS E SERV. URBANOS								
Projeto(s)								
1.060 Ampliação da Rede de Iluminação Pública	0,00	0,00	40.000,00	150.000,00	157.500,00	165.375,00	173.643,00	
1.061 Construção de Habitações Urbanas	0,00	0,00	350.000,00	377.000,00	395.850,00	415.642,50	436.424,00	
1.062 Construção de Praças, Avenidas e Jardins	0,00	0,00	0,00	1.000.000,00	1.050.000,00	1.102.500,00	1.157.625,00	
1.063 Construções de Habitações Rurais	0,00	0,00	0,00	200.000,00	210.000,00	220.500,00	231.525,00	
1.064 Construção e Recuperação de Barragem	0,00	0,00	0,00	100.000,00	105.000,00	110.250,00	115.762,00	
1.065 Construções de Passagens Molhadas e Bueiros	0,00	0,00	215.000,00	250.000,00	262.500,00	275.625,00	289.406,00	
1.066 Construção e Ampliação de Cemitérios	0,00	0,00	0,00	30.000,00	31.500,00	33.075,00	34.728,00	
1.067 Pavimentação Com Drenagem de Ruas e Avenidas	823.862,01	567.441,00	2.366.700,00	350.000,00	367.500,00	385.875,00	405.168,00	
1.068 Construção do Centro Administrativo e Câmara Municipal	0,00	0,00	0,00	480.000,00	504.000,00	529.200,00	555.660,00	
Atividade(s)								
2.060 Serviços de Limpeza Urbana	205.000,00	228.000,00	217.000,00	387.850,00	407.242,50	427.604,63	448.984,63	
2.062 Manutenção da Secretaria de Meio Amb. Obras e Serv. Urbanos	663.977,00	1.530.187,49	761.500,00	1.643.325,00	1.725.491,25	1.811.765,82	1.902.354,13	
2.063 Recuperação de Estradas	147.000,00	176.000,00	211.000,00	238.250,00	250.162,50	262.670,63	275.804,13	
Total da Unidade	1.839.839,01	2.501.628,49	4.161.200,00	5.206.425,00	5.466.746,25	5.740.083,58	6.027.087,58	
Total do Órgão	1.839.839,01	2.501.628,49	4.161.200,00	5.206.425,00	5.466.746,25	5.740.083,58	6.027.087,58	

Prefeitura Municipal de Madalena

ESTADO DO CEARÁ

PLANO PLURIANUAL 2010 A 2013

Despesas Realizadas 2007/2008, Orçada 2009 e Previstas 2010/2013

ANEXO 07 - Projetos e Atividades por Órgãos e Unidades Orçamentárias

DISCRIMINAÇÃO	DESPESA REALIZADA		ORÇADA	PREVISTA				
	2007	2008		2009	2010	2011	2012	2013
09 SECRETARIA MUN. AGRICULT, REF.AGRARIA E REC. HIDRI								
09.010 SEC. MUN. AGRICULTURA REF AGRARIA E REC. HIDRICOS								
Projeto(s)								
1.031 Construção e Ampliação de Açudes	0,00	0,00	150.000,00	700.000,00	735.000,00	771.750,00	810.337	
1.032 Construção de Sistema de Placa	0,00	0,00	150.000,00	157.500,00	165.375,00	173.643,75	182.325	
1.033 Construção de Adutoras	0,00	0,00	145.000,00	220.000,00	231.000,00	242.550,00	254.677	
1.034 Construção do Matadouro Municipal	0,00	0,00	0,00	0,00	0,00	0,00	420.000	
1.035 Reflorestamento e Arborização do Município	0,00	0,00	0,00	35.000,00	36.750,00	38.587,50	40.516	
1.037 Gestão da Política do Meio Ambiente	0,00	0,00	0,00	56.000,00	58.800,00	61.740,00	64.827	
Atividade(s)								
2.031 Manutenção da Secretaria de Agric. Ref. Agraria Rec.Hidricos	319.884,00	776.257,93	521.000,00	691.950,00	726.547,50	762.874,90	801.018,	
2.032 Programa de Apoio ao Pequeno Produtor Rural	190.992,00	391.203,68	250.000,00	262.500,00	275.625,00	289.406,25	303.876,	
2.034 Extensão e Cooperativismo Rural	0,00	0,00	0,00	40.000,00	42.000,00	44.100,00	46.305,	
2.035 Apoio Ao Desenvolvimento do Comercio e Serviços	55.000,00	22.000,00	33.000,00	34.650,00	36.382,50	38.201,63	40.111,	
Total da Unidade	565.876,00	1.189.461,61	1.249.000,00	2.197.600,00	2.307.480,00	2.822.854,03	2.963.996,	
Total do Órgão	565.876,00	1.189.461,61	1.249.000,00	2.197.600,00	2.307.480,00	2.822.854,03	2.963.996,	



Prefeitura Municipal de Madalena

ESTADO DO CEARÁ

PLANO PLURIANUAL 2010 A 2013

Despesas Realizadas 2007/2008, Orçada 2009 e Previstas 2010/2013

ANEXO 07 - Projetos e Atividades por Órgãos e Unidades Orçamentárias

Página: 10
Em Real (R\$)

DISCRIMINAÇÃO	DESPESA REALIZADA			ORÇADA	PREVISTA				
	2007	2008	2009		2010	2011	2012	2013	
10 SECRETARIA MUNICIPAL DE SAUDE									
10.011 FUNDO MUNICIPAL DE SAUDE-FNS									
Projeto(s)									
1.020 Aquisição de Equipamentos Medicos Hospitalares	0,00	0,00	0,00	50.000,00	52.500,00	55.125,00	57.881		
1.021 Construção e Ampliação de Unidade Basica de Saude	0,00	0,00	16.000,00	310.000,00	325.500,00	341.775,00	358.863		
1.022 Ampliação e Reforma do Hospital e Mat. Mae Totonha	0,00	0,00	0,00	410.000,00	430.500,00	452.025,00	474.626		
1.023 Implantação do Laboratorio de Analise Clinica da Sede	0,00	0,00	0,00	70.000,00	105.000,00	110.250,00	115.762		
1.024 Construção de Kits Sanitarios na Area Urbana	0,00	0,00	310.000,00	325.500,00	341.775,00	358.863,75	376.806		
1.025 Construção de Kits Sanitarios na Area Rural	0,00	0,00	220.000,00	250.000,00	262.500,00	275.625,00	289.406		
1.026 Aquisição de veiculos PSF	0,00	0,00	50.000,00	52.500,00	55.125,00	57.881,25	60.775		
1.027 Aquisição de Veiculos - HIMMT	0,00	0,00	0,00	0,00	0,00	60.000,00	63.000		
Atividade(s)									
2.020 Manutenção do Programa da Saude da Familia	1.553.522,00	1.805.343,89	1.910.000,00	2.580.150,00	2.918.632,50	3.064.564,13	3.217.792		
2.022 Manutenção da Secretaria de Saude	1.181.649,00	1.378.216,40	1.660.000,00	1.430.000,00	1.560.825,00	1.638.866,25	1.720.809		
2.023 Manutenção Hospital e Maternidade Mãe Totonha	0,00	0,00	1.075.000,00	2.185.250,00	2.295.562,50	2.410.340,63	2.530.857		
Total da Unidade	2.735.171,00	3.183.560,29	5.241.000,00	7.663.400,00	8.347.920,00	8.825.316,01	9.266.581		
Total do Órgão	2.735.171,00	3.183.560,29	5.241.000,00	7.663.400,00	8.347.920,00	8.825.316,01	9.266.581		

Prefeitura Municipal de Madalena

ESTADO DO CEARÁ

PLANO PLURIANUAL 2010 A 2013

Despesas Realizadas 2007/2008, Orçada 2009 e Previstas 2010/2013

ANEXO 07 - Projetos e Atividades por Órgãos e Unidades Orçamentárias

DISCRIMINAÇÃO	DESPESA REALIZADA		ORÇADA	PREVISTA					
	2007	2008		2009	2010	2011	2012	2013	
11 SECRETARIA MUN.DA CULTURA, ESPORTE, TURISMO E JUVE									
11.012 FUNDO MUN DA CULTURA ESPORTE TURISMO E JUVENTUDE									
Atividade(s)									
0.255 Manutenção dos Programas Esportivos	0,00	0,00	0,00	80.000,00	84.000,00	88.200,00	92.610,00		
Projeto(s)									
1.052 Implantação do Museu Municipal	0,00	0,00	0,00	80.000,00	84.000,00	88.200,00	92.610,00		
1.053 Construção e Ampliação do Estádio Baquiatto	0,00	0,00	0,00	290.000,00	504.500,00	319.725,00	335.711,00		
1.055 Construção de Ginásios e Quadras Poliesportivas	0,00	0,00	0,00	130.000,00	136.500,00	143.325,00	150.491,00		
Atividade(s)									
2.051 Apoio e Incentivo as Artes	0,00	0,00	0,00	57.750,00	57.750,00	60.637,50	63.669,00		
2.052 Difusão Cultural	23.899,00	145.000,00	110.000,00	115.500,00	121.275,00	127.338,76	133.705,00		
2.054 Manutenção da Sec. da Cultura Esporte Turismo Juventude	0,00	0,00	205.000,00	358.000,00	375.900,00	394.695,00	414.429,00		
Total da Unidade	23.899,00	145.000,00	315.000,00	1.111.250,00	1.363.925,00	1.222.121,26	1.283.227,00		
Total do Órgão	23.899,00	145.000,00	315.000,00	1.111.250,00	1.363.925,00	1.222.121,26	1.283.227,00		



Prefeitura Municipal de Madalena

ESTADO DO CEARÁ

PLANO PLURIANUAL 2010 A 2013

Despesas Realizadas 2007/2008, Orçada 2009 e Previsas 2010/2013

ANEXO 07 - Projetos e Atividades por Órgãos e Unidades Orçamentárias

Página: 12
Em Real (R)

DISCRIMINAÇÃO	DESPESA REALIZADA			ORÇADA	PREVISTA				
	2007	2008	2009		2010	2011	2012	2013	
12 SERVIÇO AUTONOMO DE AGUA E ESGOTO									
12.012 SERVIÇO AUTONOMO DE AGUA E ESGOTO-SAAE									
Projeto(s)									
1.070 Construção e Ampliação do Sistema de Agua e Esgoto	0,00	0,00	100.000,00	780.000,00	821.625,00	862.706,25	905.841		
Atividade(s)									
2.270 Manutenção dos Serviços Autonomo de Agua e Esgoto	305.459,00	230.734,00	276.500,00	283.000,00	297.937,50	312.834,38	401.406		
Total da Unidade	305.459,00	230.734,00	376.500,00	1.063.000,00	1.119.562,50	1.175.540,63	1.307.248		
Total do Órgão	305.459,00	230.734,00	376.500,00	1.063.000,00	1.119.562,50	1.175.540,63	1.307.248		

DISCRIMINAÇÃO	DESPESA REALIZADA		ORÇADA	PREVISTA				
	2007	2008		2009	2010	2011	2012	2013
99 RESERVA DE CONTIGENCIA								
99.099 RESERVA DE CONTIGENCIA								
Atividade(s)								
9.999 Reserva de Contigencia	0,00	0,00	750.000,00	787.500,00	826.875,00	868.218,75	911.629	
Total da Unidade	0,00	0,00	750.000,00	787.500,00	826.875,00	868.218,75	911.629	
Total do Órgão	0,00	0,00	750.000,00	787.500,00	826.875,00	868.218,75	911.629	



Prefeitura Municipal de Madalena

ESTADO DO CEARÁ

PLANO PLURIANUAL 2010 A 2013

Despesas Realizadas 2007/2008, Orçada 2009 e Estimadas 2010/2013

ANEXO 08 - Base Estratégica 2007/2013

CÓDIGOS	DISCRIMINAÇÃO	DESPESA REALIZADA			PREVISTA				
		2007	2008	2009	2010	2011	2012	2013	

01 CAMARA MUNICIPAL DE MADALENA

01.001 LEGISLATIVO MUNICIPAL

1000 Manutenção e equipamento da Câmara Municipal

01.031.1.001 Aquisição de móveis e equipamentos

4.4.90.52.00 Equipamentos e Material Permanente

Total do Projeto/Atividade

01.031.2.001 Manutenção do Poder Legislativo

1000 Manutenção e equipamento da Câmara Municipal

3.1.90.11.00	Vencimentos e Vant. Fixas - Pessoal Civil	297.848,72	301.380,12	350.000,00	630.000,00	661.500,00	694.575,00	729,36
3.1.90.13.00	Obrigações Patronais	63.130,17	66.296,49	75.000,00	130.300,00	136.815,00	143.655,75	150,82
3.3.50.41.00	Contribuições	0,00	0,00	3.600,00	3.780,00	3.969,00	4.167,45	4,37
3.3.90.14.00	Diárias - Civil	89.275,00	132.000,00	75.000,00	78.700,00	82.635,00	86.766,75	91,16
3.3.90.30.00	Material de Consumo	7.806,52	10.353,37	35.400,00	36.170,00	37.978,50	39.877,43	41,87
3.3.90.35.00	Serviços de Consultoria	0,00	0,00	170.000,00	78.500,00	82.425,00	86.546,25	90,87
3.3.90.36.00	Outros Serviços de Terc. - Pessoa Física	10.710,00	24.148,30	60.000,00	63.000,00	66.150,00	69.457,50	72,93
3.3.90.39.00	Outros Serviços de Terc. - Pessoa Jurídica	107.111,00	130.163,00	75.000,00	178.500,00	187.425,00	196.796,25	206,63
3.3.90.92.00	Despesas de Exercícios Anteriores	0,00	1.753,38	1.000,00	1.050,00	1.102,50	1.157,63	1,21
Total do Projeto/Atividade		575.881,41	666.094,66	845.000,00	1.200.000,00	1.260.000,00	1.323.000,01	1.389,15
Total da Unidade		580.792,41	673.968,10	905.000,00	1.260.000,00	1.323.000,00	1.389.150,01	1.458,60
Total do Órgão		580.792,41	673.968,10	905.000,00	1.260.000,00	1.323.000,00	1.389.150,01	1.458,60

Prefeitura Municipal de Madalena

ESTADO DO CEARÁ

PLANO PLURIANUAL 2010 A 2013

Despesas Realizadas 2007/2008, Orçada 2009 e Estimadas 2010/2013
ANEXO 08 - Base Estratégica 2007/2013

CÓDIGOS	DISCRIMINAÇÃO	DESPESA REALIZADA				PREVISTA			
		2007	2008	2009	2010	2011	2012	2013	
02 GABINETE DO PREFEITO									
02.002 MANUTENÇÃO DO GABINETE DO PREFEITO									
0510 Administração do Gabinete do Prefeito									
04.121.2.002 Administração do Gabinete									
3.1.90.11.00	Vencimentos e Vant. Fixas - Pessoal Civil	315.457,00	314.308,00	320.000,00	550.000,00	577.500,00	606.375,00	636,65	
3.1.90.13.00	Obrigações Patronais	45.000,00	60.000,00	70.000,00	115.000,00	120.750,00	126.787,50	133,12	
3.3.90.14.00	Diárias - Civil	11.830,00	15.280,00	18.000,00	18.900,00	19.845,00	20.837,25	21,87	
3.3.90.30.00	Material de Consumo	776,22	18.332,11	5.000,00	5.250,00	5.512,50	5.788,13	6,07	
3.3.90.35.00	Serviços de Consultoria	11.880,00	24.388,00	11.000,00	13.100,00	13.755,00	14.442,75	15,16	
3.3.90.36.00	Outros Serviços de Terc. - Pessoa Física	4.785,00	60.522,50	22.000,00	11.550,00	12.127,50	12.733,88	13,37	
3.3.90.39.00	Outros Serviços de Terc. - Pessoa Jurídica	116.271,15	109.736,69	10.000,00	10.500,00	11.025,00	11.576,25	12,15	
4.4.90.52.00	Equipamentos e Material Permanente	0,00	0,00	0,00	10.000,00	10.500,00	11.025,00	11,57	
	Total do Projeto/Atividade	505.999,37	602.567,30	456.000,00	734.300,00	771.015,00	809.565,76	850,04	
	Total da Unidade	505.999,37	602.567,30	456.000,00	734.300,00	771.015,00	809.565,76	850,04	
	Total do Órgão	505.999,37	602.567,30	456.000,00	734.300,00	771.015,00	809.565,76	850,04	



Prefeitura Municipal de Madalena

ESTADO DO CEARÁ
 PLANO PLURIANUAL 2010 A 2013
 Despesas Realizadas 2007/2008, Orçada 2009 e Estimadas 2010/2013
 ANEXO 08 - Base Estratégica 2007/2013

CÓDIGOS	DISCRIMINAÇÃO	DESPESA REALIZADA			ORÇADA	PREVISTA						
		2007	2008	2009		2010	2011	2012	2013			
03.003	OUVIDORIA E PROCURADORIA JURIDICA DO MUNICIPIO											
0511	Manutenção da Ouvidoria e Procuradoria do Município											
04.091.2.081	Manutenção da Ouvidoria e Procuradoria do Município											
3.1.90.11.00	Vencimentos e Vant. Fixas - Pessoal Civil	0,00	0,00	0,00	50.000,00	52.500,00	55.125,00	57,8				
3.1.90.13.00	Obrigações Patronais	0,00	0,00	0,00	10.500,00	11.025,00	11.576,25	57,8				
3.3.90.14.00	Diárias - Civil	0,00	0,00	0,00	2.000,00	2.100,00	2.205,00	12,1				
3.3.90.30.00	Material de Consumo	0,00	0,00	0,00	8.000,00	8.400,00	8.820,00	2,3				
3.3.90.36.00	Outros Serviços de Terc. - Pessoa Física	0,00	0,00	0,00	5.000,00	5.250,00	5.512,50	9,2				
3.3.90.39.00	Outros Serviços de Terc. - Pessoa Jurídica	0,00	0,00	0,00	10.000,00	10.500,00	11.025,00	5,7				
4.4.90.52.00	Equipamentos e Material Permanente	0,00	0,00	0,00	5.000,00	5.250,00	5.512,50	11,5				
	Total do Projeto/Atividade	0,00	0,00	0,00	90.500,00	95.025,00	99.776,25	104,76				
	Total da Unidade	0,00	0,00	0,00	90.500,00	95.025,00	99.776,25	104,76				
	Total do Órgão	0,00	0,00	0,00	90.500,00	95.025,00	99.776,25	104,76				



Prefeitura Municipal de Madalena

ESTADO DO CEARÁ

PLANO PLURIANUAL 2010 A 2013

Despesas Realizadas 2007/2008, Orçada 2009 e Estimadas 2010/2013

ANEXO 08 - Base Estratégica 2007/2013

CÓDIGOS	DISCRIMINAÇÃO	DESPESA REALIZADA					PREVISTA				
		2007	2008	ORÇADA 2009	2010	2011	2012	2013			

04 SECRETARIA MUNICIPAL DE GOVERNO

04.004 SECRETARIA MUNICIPAL DE GOVERNO

0512 Manutenção da Secretaria Municipal de Governo

04.131.2.082 Manutenção da Secretaria Municipal de Governo

3.1.90.11.00	Vencimentos e Vant. Fixas - Pessoal Civil	0,00	0,00	70.000,00	73.500,00	77.175,00	81.033,75	85,0
3.1.90.13.00	Obrigações Patronais	0,00	0,00	15.000,00	15.750,00	16.537,50	17.364,38	18,2
3.3.50.41.00	Contribuições	0,00	0,00	0,00	10.000,00	10.500,00	11.025,00	11,5
3.3.90.14.00	Diárias - Civil	0,00	0,00	2.000,00	2.100,00	2.205,00	2.315,25	2,4
3.3.90.30.00	Material de Consumo	0,00	0,00	10.000,00	10.500,00	11.025,00	11.576,25	12,1
3.3.90.35.00	Serviços de Consultoria	0,00	0,00	22.000,00	23.100,00	24.255,00	25.467,75	26,7
3.3.90.36.00	Outros Serviços de Terc. - Pessoa Física	0,00	0,00	10.000,00	10.500,00	11.025,00	11.576,25	12,1
3.3.90.39.00	Outros Serviços de Terc. - Pessoa Jurídica	0,00	0,00	21.000,00	10.000,00	10.500,00	11.025,00	11,5
3.3.90.92.00	Despesas de Exercícios Anteriores	0,00	0,00	0,00	5.000,00	5.250,00	5.512,50	5,7
4.4.90.52.00	Equipamentos e Material Permanente	0,00	0,00	0,00	12.050,00	12.652,50	13.285,13	13,9
	Total do Projeto/Atividade	0,00	0,00	150.000,00	172.500,00	181.125,00	190.181,26	199,6
	Total da Unidade	0,00	0,00	150.000,00	172.500,00	181.125,00	190.181,26	199,6
	Total do Órgão	0,00	0,00	150.000,00	172.500,00	181.125,00	190.181,26	199,6



Prefeitura Municipal de Madalena

ESTADO DO CEARÁ

PLANO PLURIANUAL 2010 A 2013

Despesas Realizadas 2007/2008, Orçada 2009 e Estimadas 2010/2013

ANEXO 08 - Base Estratégica 2007/2013

05 SECRETARIA MUNICIPAL DE ADMINISTRAÇÃO E FINANÇAS

05.005 SECRETARIA MUNICIPAL DE ADMINISTRAÇÃO E FINANÇAS

CÓDIGOS	DISCRIMINAÇÃO	DESPESA REALIZADA					PREVISTA					
		2007	2008	2009	2010	2011	2012	2013				
0521	Aquisição de Moveis e Equipamento da Sec. Adm. e Finanças											
04.122.1.080	Aquisição de Moveis e Equip. da Secretaria de Adm. e											
4.4.90.52.00	Equipamentos e Material Permanente	0,00	0,00	20.000,00	21.000,00	22.050,00	23.152,50	24,3				
	Total do Projeto/Atividade	0,00	0,00	20.000,00	21.000,00	22.050,00	23.152,50	24,3				
04.122.2.083	Manutenção da Secretaria de Administração e Finanças											
3.1.90.11.00	Vencimentos e Vant. Fixas - Pessoal Civil	451.503,00	631.724,00	650.000,00	682.500,00	716.625,00	752.456,25	790,0				
3.1.90.13.00	Obrigações Patronais	87.000,00	85.000,00	150.000,00	157.500,00	165.375,00	173.643,75	182,3				
3.1.90.92.00	Despesas de Exercícios Anteriores	0,00	1.381,25	5.000,00	5.250,00	5.512,50	5.788,13	6,0				
3.3.50.41.00	Contribuições	0,00	0,00	0,00	10.000,00	10.500,00	11.025,00	11,5				
3.3.90.14.00	Diárias - Civil	5.160,00	12.080,00	15.000,00	15.750,00	16.537,50	17.364,38	18,2				
3.3.90.30.00	Material de Consumo	28.480,00	142.582,00	108.000,00	113.400,00	119.070,00	125.023,50	131,2				
3.3.90.35.00	Serviços de Consultoria	42.456,00	97.778,00	120.000,00	126.000,00	132.300,00	138.915,00	145,8				
3.3.90.36.00	Outros Serviços de Terc. - Pessoa Física	71.766,00	60.522,00	100.000,00	105.000,00	110.250,00	115.762,50	121,5				
3.3.90.39.00	Outros Serviços de Terc. - Pessoa Jurídica	231.014,00	304.332,00	220.000,00	221.000,00	232.050,00	243.652,50	255,8				
3.3.90.41.00	Contribuições	70.105,00	100.721,00	50.000,00	52.500,00	55.125,00	57.881,25	60,7				
3.3.90.91.00	Sentenças Judiciais	5.078,00	0,00	5.000,00	5.250,00	5.512,50	5.788,13	6,0				
3.3.90.92.00	Despesas de Exercícios Anteriores	0,00	31.648,43	10.000,00	10.500,00	11.025,00	11.576,25	12,1				
3.3.90.93.00	Indenizações e Restituições	4.857,00	19.819,41	10.000,00	10.500,00	11.025,00	11.576,25	12,1				
	Total do Projeto/Atividade	997.419,00	1.487.588,09	1.443.000,00	1.515.150,00	1.590.907,50	1.670.452,89	1.753,9				
0531	Parcelamento do Inss											
28.841.2.084	Parcelamento do Inss											
4.6.90.72.00	Principal da Dívida Mobiliária Resgatado	527.166,00	897.904,00	800.000,00	840.000,00	882.000,00	926.100,00	972,4				
	Total do Projeto/Atividade	527.166,00	897.904,00	800.000,00	840.000,00	882.000,00	926.100,00	972,4				
	Total da Unidade	1.524.585,00	2.385.492,09	2.263.000,00	2.376.150,00	2.494.957,50	2.619.705,39	2.750,6				
	Total do Órgão	1.524.585,00	2.385.492,09	2.263.000,00	2.376.150,00	2.494.957,50	2.619.705,39	2.750,6				



Prefeitura Municipal de Madalena

ESTADO DO CEARÁ

PLANO PLURIANUAL 2010 A 2013
Despesas Realizadas 2007/2008, Orçada 2009 e Estimadas 2010/2013
ANEXO 08 - Base Estratégica 2007/2013

CÓDIGOS	DISCRIMINAÇÃO	DESPESA REALIZADA		ORÇADA	PREVISTA					
		2007	2008		2009	2010	2011	2012	2013	
06 SECRETARIA MUNICIPAL DE EDUCAÇÃO										
06.006 FUNDO MUNICIPAL DE EDUCAÇÃO -FME										
0410 Construção do Centro de Educação Infantil										
12.365.1.043 Construção de Centro de Educação Infantil										
4.4.90.51.00	Obras e Instalações	0,00	0,00	0,00	1.800.000,00	1.890.000,00	1.984.500,00	2.083,71		
4.4.90.52.00	Equipamentos e Material Permanente	0,00	0,00	0,00	120.000,00	126.000,00	132.300,00	138,91		
4.4.90.61.00	Aquisição de Imóveis	0,00	0,00	0,00	80.000,00	84.000,00	88.200,00	92,61		
Total do Projeto/Atividade		0,00	0,00	0,00	2.000.000,00	2.100.000,00	2.205.000,00	2.315,22		
0721 Construção de Ginásios e Quadras Poliesportivas										
12.361.1.050 Construção de Ginásio e Quadra Poliesportivas										
3.3.90.30.00	Material de Consumo	0,00	0,00	0,00	10.000,00	10.500,00	11.025,00	11,57		
3.3.90.39.00	Outros Serviços de Terc. - Pessoa Jurídica	0,00	0,00	0,00	30.000,00	31.500,00	33.075,00	34,72		
4.4.90.51.00	Obras e Instalações	0,00	0,00	0,00	556.950,00	584.797,50	614.037,38	644,73		
4.4.90.52.00	Equipamentos e Material Permanente	0,00	0,00	0,00	100.000,00	105.000,00	110.250,00	115,76		
4.4.90.61.00	Aquisição de Imóveis	0,00	0,00	0,00	30.000,00	31.500,00	33.075,00	34,72		
Total do Projeto/Atividade		0,00	0,00	0,00	726.950,00	763.297,50	801.462,38	841,53		
0251 Aquisição de Generos Alimentícios										
12.361.2.040 Aquisição de Generos Alimentícios										
3.3.90.30.00	Material de Consumo	237.623,00	25.000,00	32.000,00	33.600,00	35.280,00	37.044,00	38,89		
3.3.90.43.00	Subvenções Sociais	0,00	202.000,00	250.000,00	262.500,00	275.625,00	289.406,25	303,87		
Total do Projeto/Atividade		237.623,00	227.000,00	282.000,00	296.100,00	310.905,00	326.450,25	342,77		
0525 Manutenção da Secretaria de Educação										
12.122.2.044 Manutenção da Secretaria de Educação										
3.1.90.11.00	Vencimentos e Vant. Fixas - Pessoal Civil	561.623,82	632.000,00	652.000,00	150.000,00	157.500,00	165.375,00	173,64		
3.1.90.13.00	Obrigações Patronais	25.000,00	32.000,00	45.000,00	31.000,00	32.550,00	34.177,50	35,88		
3.3.90.14.00	Diárias - Civil	15.000,00	20.000,00	15.000,00	15.750,00	16.537,50	17.364,38	18,23		
3.3.90.30.00	Material de Consumo	22.000,00	47.000,00	50.000,00	52.500,00	55.125,00	57.881,25	60,77		
3.3.90.35.00	Serviços de Consultoria	53.000,00	86.000,00	100.000,00	105.000,00	110.250,00	115.762,50	121,55		
3.3.90.36.00	Outros Serviços de Terc. - Pessoa Física	114.000,00	137.000,00	120.000,00	126.000,00	132.300,00	138.915,00	145,86		
3.3.90.39.00	Outros Serviços de Terc. - Pessoa Jurídica	416.061,04	125.000,00	150.000,00	157.500,00	165.375,00	173.643,75	182,32		
3.3.90.92.00	Despesas de Exercícios Anteriores	0,00	0,00	30.000,00	31.500,00	33.075,00	34.728,75	36,46		
3.3.90.93.00	Indenizações e Restituições	0,00	0,00	0,00	10.000,00	10.500,00	11.025,00	11,57		



Prefeitura Municipal de Madalena

ESTADO DO CEARÁ

PLANO PLURIANUAL 2010 A 2013

Despesas Realizadas 2007/2008, Orçada 2009 e Estimadas 2010/2013

ANEXO 08 - Base Estratégica 2007/2013

CÓDIGOS	DISCRIMINAÇÃO	DESPESA REALIZADA					ORÇADA					PREVISTA				
		2007	2008	2009	2010	2011	2012	2013	2007	2008	2009	2010	2011	2012	2013	
4.4.90.51.00	Obras e Instalações	0,00	243.693,57	0,00	0,00	0,00	0,00	0,00	0,00	0,00	0,00	0,00	0,00	0,00	0,00	
4.4.90.52.00	Equipamentos e Material Permanente	0,00	280.046,00	0,00	0,00	0,00	10.000,00	10.500,00	11.025,00	11.500,00	11.025,00	11.500,00	11.025,00	11.500,00	11.500,00	
4.4.90.61.00	Aquisição de Imóveis	0,00	6.000,00	0,00	0,00	0,00	0,00	0,00	0,00	0,00	0,00	0,00	0,00	0,00	0,00	
	Total do Projeto/Atividade	1.206.684,86	1.608.739,57	1.162.000,00	689.250,00	723.712,50	759.898,13	797,85								
	Total da Unidade	1.444.307,86	1.835.739,57	1.444.000,00	3.712.300,00	3.897.915,00	4.092.810,76	4.297,45								



Prefeitura Municipal de Madalena

ESTADO DO CEARÁ

PLANO PLURIANUAL 2010 A 2013

Despesas Realizadas 2007/2008, Orçada 2009 e Estimadas 2010/2013

ANEXO 08 - Base Estratégica 2007/2013

CÓDIGOS	DISCRIMINAÇÃO	DESPESA REALIZADA		ORÇADA		PREVISTA				
		2007	2008	2009	2010	2011	2012	2013		
3.3.90.30.00	Material de Consumo	53.207,00	60.056,00	50.000,00	52.500,00	55.125,00	57.881,25	60.7		
3.3.90.36.00	Outros Serviços de Terc. - Pessoa Física	324.000,00	415.000,00	200.000,00	210.000,00	220.500,00	231.525,00	243,14		
3.3.90.39.00	Outros Serviços de Terc. - Pessoa Jurídica	210.000,00	505.000,00	350.000,00	500.000,00	525.000,00	551.250,00	578,8		
	Total do Projeto/Atividade	587.207,00	980.056,00	600.000,00	762.500,00	800.625,00	840.656,25	882,6		
	Total da Unidade	5.051.207,00	6.639.645,00	6.254.000,00	10.751.700,00	11.289.285,00	11.853.749,26	12.446,4		
	Total do Órgão	6.495.514,86	8.475.384,57	7.698.000,00	14.464.000,00	15.187.200,00	15.946.560,02	16.743,8		



Prefeitura Municipal de Madalena

ESTADO DO CEARÁ

PLANO PLURIANUAL 2010 A 2013

Despesas Realizadas 2007/2008, Orçada 2009 e Estimadas 2010/2013
ANEXO 08 - Base Estratégica 2007/2013

Página:

Em Real

CÓDIGOS	DISCRIMINAÇÃO	DESPESA REALIZADA					ORÇADA	PREVISTA				
		2007	2008	2009	2010	2011		2012	2013			
07 SECRETARIA MUNICIPAL DE ASSISTENCIA SOCIAL												
07.008 FUNDO MUNICIPAL DE ASSISTENCIA SOCIAL												
0120 Construção do CRAS												
08.244.1.011 Construção do Cras												
4.4.90.51.00 Obras e Instalações												
		0,00	0,00	0,00	0,00	0,00	0,00	280.000,00	294,0			
Total do Projeto/Atividade		0,00	0,00	0,00	0,00	0,00	0,00	280.000,00	294,0			
0122 Manutenção do Conselho Tutelar												
08.243.2.011 Manutenção do Conselho Tutelar												
		200,00	300,00	500,00	525,00	551,25	578,81	11.025,00	11,57			
3.3.90.30.00 Material de Consumo		500,00	500,00	500,00	10.000,00	10.500,00	11.025,00	1.157,63	1,21			
3.3.90.36.00 Outros Serviços de Terc. - Pessoa Física		1.000,00	1.000,00	1.000,00	1.050,00	1.102,50	1.157,63		6,0			
3.3.90.39.00 Outros Serviços de Terc. - Pessoa Jurídica												
Total do Projeto/Atividade		1.700,00	1.800,00	2.000,00	11.575,00	12.153,75	12.761,44		13,39			
0124 Programa de Assistência a Criança e o Adolescente												
08.243.2.012 Manutenção dos Programas de Valorização de Juventude												
		5.000,00	5.000,00	5.000,00	20.000,00	21.000,00	22.050,00	23,15				
3.3.90.30.00 Material de Consumo		5.000,00	5.000,00	5.000,00	20.000,00	21.000,00	22.050,00	23,15				
3.3.90.36.00 Outros Serviços de Terc. - Pessoa Física		7.000,00	7.500,00	8.300,00	20.000,00	21.000,00	22.050,00	23,15				
3.3.90.43.00 Subvenções Sociais		0,00	0,00	0,00	210.000,00	220.500,00	231.525,00	243,101				
4.4.90.52.00 Equipamentos e Material Permanente		20.000,00	17.000,00	10.000,00	20.000,00	21.000,00	22.050,00	23,152				
Total do Projeto/Atividade		37.000,00	34.500,00	28.300,00	290.000,00	304.500,00	319.725,00	335,711				
0126 Manutenção dos Programas Assistenciais												
08.244.2.013 Manutenção dos Programas Assistenciais												
		12.000,00	12.500,00	10.000,00	25.000,00	26.250,00	27.562,50	28,940				
3.3.90.30.00 Material de Consumo		7.012,26	6.593,22	20.000,00	25.000,00	26.250,00	27.562,50	28,940				
3.3.90.32.00 Material de Distribuição Gratuita		7.000,00	7.000,00	60.000,00	70.000,00	73.500,00	77.175,00	81,033				
3.3.90.36.00 Outros Serviços de Terc. - Pessoa Física		7.000,00	8.000,00	9.000,00	20.000,00	21.000,00	22.050,00	23,152				
3.3.90.39.00 Outros Serviços de Terc. - Pessoa Jurídica		0,00	0,00	0,00	15.000,00	15.750,00	16.537,50	17,364				
4.4.90.51.00 Obras e Instalações		0,00	159.306,53	0,00	0,00	0,00	0,00	0,0				
4.4.90.52.00 Equipamentos e Material Permanente		0,00	39.340,00	0,00	10.000,00	10.500,00	11.025,00	11,576,2				
Total do Projeto/Atividade		33.012,26	232.739,75	99.000,00	165.000,00	173.250,00	181.912,50	191,008,1				



Prefeitura Municipal de Madalena

ESTADO DO CEARÁ
 PLANO PLURIANUAL 2010 A 2013
 Despesas Realizadas 2007/2008, Orçada 2009 e Estimadas 2010/2013
 ANEXO 08 - Base Estratégica 2007/2013

CÓDIGOS	DISCRIMINAÇÃO	DESPESA REALIZADA			ORÇADA	PREVISTA						
		2007	2008	2009		2010	2011	2012	2013			
08.122.2.014	Manutenção da Secretaria de Assist. Social											
0523	Manutenção da Secretaria de Assist. Social											
3.1.90.11.00	Vencimentos e Vant. Fixas - Pessoal Civil	0,00	327.044,54	300.000,00	440.000,00	462.000,00	485.100,00	509,3				
3.1.90.13.00	Obrigações Patronais	0,00	59.500,80	60.000,00	92.000,00	96.600,00	101.430,00	106,5				
3.3.40.43.00	Subvenções Sociais	0,00	50.000,00	100.000,00	105.000,00	110.250,00	115.762,50	121,5				
3.3.90.14.00	Diárias - Civil	0,00	0,00	0,00	10.000,00	10.500,00	11.025,00	11,5				
3.3.90.30.00	Material de Consumo	0,00	55.056,62	44.000,00	46.200,00	48.510,00	50.935,50	53,4				
3.3.90.35.00	Serviços de Consultoria	0,00	61.862,84	80.000,00	84.000,00	88.200,00	92.610,00	97,2				
3.3.90.36.00	Outros Serviços de Terc. - Pessoa Física	0,00	119.835,71	55.000,00	57.750,00	60.637,50	63.669,38	66,8				
3.3.90.39.00	Outros Serviços de Terc. - Pessoa Jurídica	0,00	86.338,50	50.000,00	52.500,00	55.125,00	57.881,25	60,7				
3.3.90.92.00	Despesas de Exercícios Anteriores	0,00	0,00	0,00	5.000,00	5.250,00	5.512,50	5,78				
4.4.90.52.00	Equipamentos e Material Permanente	0,00	0,00	0,00	10.000,00	0,00	0,00	0,00				
	Total do Projeto/Atividade	0,00	759.639,01	689.000,00	902.450,00	937.072,50	983.926,13	1.033,12				
1010	Apoio ao Desenvolvimento do Comercio e Serviços											
08.244.2.015	Apoio ao Desenvolvimento do Comercio e Serviço											
3.3.90.30.00	Material de Consumo	10.000,00	10.000,00	10.000,00	10.500,00	11.025,00	11.576,25	12,15				
3.3.90.32.00	Material de Distribuição Gratuita	8.000,00	9.000,00	10.000,00	10.500,00	11.025,00	11.576,25	12,15				
3.3.90.36.00	Outros Serviços de Terc. - Pessoa Física	12.000,00	15.000,00	20.000,00	21.000,00	22.050,00	23.152,50	24,31				
3.3.90.39.00	Outros Serviços de Terc. - Pessoa Jurídica	15.000,00	15.000,00	15.000,00	15.750,00	16.537,50	17.364,38	18,23				
	Total do Projeto/Atividade	45.000,00	49.000,00	55.000,00	57.750,00	60.637,50	63.669,38	66,85				
08.241.2.016	Atendimento a Terceira Idade											
3.3.90.30.00	Material de Consumo	0,00	0,00	0,00	20.000,00	21.000,00	22.050,00	23,15				
3.3.90.32.00	Material de Distribuição Gratuita	0,00	0,00	0,00	5.000,00	5.250,00	5.512,50	5,78				
3.3.90.36.00	Outros Serviços de Terc. - Pessoa Física	0,00	0,00	0,00	10.000,00	10.500,00	11.025,00	11,57				
3.3.90.39.00	Outros Serviços de Terc. - Pessoa Jurídica	0,00	0,00	0,00	10.000,00	10.500,00	11.025,00	11,57				
4.4.90.52.00	Equipamentos e Material Permanente	0,00	0,00	0,00	5.000,00	5.250,00	5.512,50	5,78				
	Total do Projeto/Atividade	0,00	0,00	0,00	50.000,00	52.500,00	55.125,00	57,88				
	Total da Unidade	116.712,26	1.077.678,76	873.300,00	1.476.775,00	1.540.113,75	1.897.119,45	1.991,975				
	Total do Órgão	116.712,26	1.077.678,76	873.300,00	1.476.775,00	1.540.113,75	1.897.119,45	1.991,975				



Prefeitura Municipal de Madalena
 ESTADO DO CEARÁ
 PLANO PLURIANUAL 2010 A 2013
 Despesas Realizadas 2007/2008, Orçada 2009 e Estimadas 2010/2013
 ANEXO 08 - Base Estratégica 2007/2013

CÓDIGOS	DISCRIMINAÇÃO	DESPESA REALIZADA		ORÇADA	PREVISTA					
		2007	2008		2009	2010	2011	2012	2013	
08 SECRETARIA MUN. DE MEIO AMBIENTE, OBRAS E SERV. URB										
08.009 SEC. MUN. DE MEIO AMBIENTE OBRAS E SER. URBANOS										
0506 Iluminação Publica										
25.752.1.060	Ampliação da Rede de Iluminação Publica									
3.3.90.39.00	Outros Serviços de Terc. - Pessoa Jurídica	0,00	0,00	40.000,00	150.000,00	157.500,00	165.375,00	173,64		
	Total do Projeto/Atividade	0,00	0,00	40.000,00	150.000,00	157.500,00	165.375,00	173,64		
0515 Construção de Habitacoes Urbanas										
16.482.1.061	Construção de Habitacoes Urbanas									
4.4.90.51.00	Obras e Instalações	0,00	0,00	340.000,00	357.000,00	374.850,00	393.592,50	413,27		
4.4.90.61.00	Aquisição de Imóveis	0,00	0,00	10.000,00	20.000,00	21.000,00	22.050,00	23,15		
	Total do Projeto/Atividade	0,00	0,00	350.000,00	377.000,00	395.850,00	415.642,50	436,42		
0722 Manutenção de Espaços Esportivos e Recreativos										
27.813.1.062	Construção de Praças Avenidas e Jardins									
3.3.90.39.00	Outros Serviços de Terc. - Pessoa Jurídica	0,00	0,00	0,00	100.000,00	105.000,00	110.250,00	115,76		
4.4.90.51.00	Obras e Instalações	0,00	0,00	0,00	900.000,00	945.000,00	992.250,00	1.041,86		
	Total do Projeto/Atividade	0,00	0,00	0,00	1.000.000,00	1.050.000,00	1.102.500,00	1.157,62		
0516 Construção de Habitacoes Rurais										
16.481.1.063	Construções de Habitacoes Rurais									
4.4.90.51.00	Obras e Instalações	0,00	0,00	0,00	200.000,00	210.000,00	220.500,00	231,52		
	Total do Projeto/Atividade	0,00	0,00	0,00	200.000,00	210.000,00	220.500,00	231,52		
0623 Construção e Recuperação de Barragens										
26.782.1.064	Construção e Recuperação de Barragem									
3.3.90.39.00	Outros Serviços de Terc. - Pessoa Jurídica	0,00	0,00	0,00	50.000,00	52.500,00	55.125,00	57,88		
4.4.90.51.00	Obras e Instalações	0,00	0,00	0,00	50.000,00	52.500,00	55.125,00	57,88		
	Total do Projeto/Atividade	0,00	0,00	0,00	100.000,00	105.000,00	110.250,00	115,76		
0711 Construção de Passagens Molhadas e Bueiros										
26.782.1.065	Construções de Passagens Molhadas e Bueiros									
4.4.90.51.00	Obras e Instalações	0,00	0,00	215.000,00	250.000,00	262.500,00	275.625,00	289,40		



Prefeitura Municipal de Madalena

ESTADO DO CEARÁ

PLANO PLURIANUAL 2010 A 2013

Despesas Realizadas 2007/2008, Orçada 2009 e Estimadas 2010/2013

ANEXO 08 - Base Estratégica 2007/2013

CÓDIGOS	DISCRIMINAÇÃO	DESPESA REALIZADA					ORÇADA					PREVISTA				
		2007	2008	2009	2010	2011	2012	2013	2007	2008	2009	2010	2011	2012	2013	
3.3.90.36.00	Outros Serviços de Terc. - Pessoa Física	210.000,00	310.000,00	130.500,00	137.025,00	143.876,25	151.070,06	158,6	0,00	0,00	0,00	0,00	0,00	0,00	0,00	
3.3.90.39.00	Outros Serviços de Terc. - Pessoa Jurídica	0,00	0,00	0,00	150.000,00	157.500,00	165.375,00	173,6	0,00	0,00	0,00	0,00	0,00	0,00	0,00	
3.3.90.92.00	Despesas de Exercícios Anteriores	0,00	0,00	0,00	5.000,00	5.250,00	5.512,50	5,7	0,00	0,00	0,00	0,00	0,00	0,00	0,00	
3.3.90.93.00	Indenizações e Restituições	0,00	0,00	5.000,00	5.250,00	5.512,50	5.788,13	6,0	0,00	0,00	0,00	0,00	0,00	0,00	0,00	
4.4.90.51.00	Obras e Instalações	0,00	440.513,49	0,00	0,00	0,00	0,00	0,00	0,00	0,00	0,00	0,00	0,00	0,00	0,00	
4.4.90.52.00	Equipamentos e Material Permanente	0,00	0,00	0,00	10.000,00	10.500,00	11.025,00	11,5	0,00	0,00	0,00	0,00	0,00	0,00	0,00	
	Total do Projeto/Atividade	663.977,00	1.530.187,49	761.500,00	1.643.325,00	1.725.491,25	1.811.765,82	1.902,3								
0710	Recuperação de Estradas															
26.782.2.063	Recuperação de Estradas															
3.3.90.30.00	Material de Consumo	35.000,00	42.000,00	45.000,00	47.250,00	49.612,50	52.093,13	54,6								
3.3.90.36.00	Outros Serviços de Terc. - Pessoa Física	70.000,00	87.000,00	92.000,00	96.000,00	100.800,00	105.840,00	111,1								
3.3.90.39.00	Outros Serviços de Terc. - Pessoa Jurídica	42.000,00	47.000,00	74.000,00	95.000,00	99.750,00	104.737,50	109,9								
	Total do Projeto/Atividade	147.000,00	176.000,00	211.000,00	238.250,00	250.162,50	262.670,63	275,8								
	Total da Unidade	1.839.839,01	2.501.628,49	4.161.200,00	5.206.425,00	5.466.746,25	5.740.083,58	6.027,0								
	Total do Órgão	1.839.839,01	2.501.628,49	4.161.200,00	5.206.425,00	5.466.746,25	5.740.083,58	6.027,0								



Prefeitura Municipal de Madalena

ESTADO DO CEARÁ

PLANO PLURIANUAL 2010 A 2013

Despesas Realizadas 2007/2008, Orçada 2009 e Estimadas 2010/2013

ANEXO 08 - Base Estratégica 2007/2013

CÓDIGOS	DISCRIMINAÇÃO	DESPESA REALIZADA			ORÇADA	PREVISTA					
		2007	2008	2009		2010	2011	2012	2013		
09 SECRETARIA MUN. AGRICULT, REF.AGRARIA E REC. HIDRI											
09.010 SEC. MUN. AGRICULTURA REF AGRARIA E REC. HIDRICOS											
0223 Construção e Ampliação de Açudes											
18.544.1.031	Construção e Ampliação de Açudes										
4.4.90.51.00	Obras e Instalações	0,00	0,00	0,00	700.000,00	735.000,00	771.750,00	810,33			
4.4.90.52.00	Equipamentos e Material Permanente	0,00	0,00	150.000,00	0,00	0,00	0,00				
	Total do Projeto/Atividade	0,00	0,00	150.000,00	700.000,00	735.000,00	771.750,00	810,33			
0224 Construção de Cisterna de Placa											
18.244.1.032	Construção de Cisterna de Placa										
4.4.90.51.00	Obras e Instalações	0,00	0,00	150.000,00	157.500,00	165.375,00	173.643,75	182,32			
	Total do Projeto/Atividade	0,00	0,00	150.000,00	157.500,00	165.375,00	173.643,75	182,32			
0622 Construção de Adutoras											
18.544.1.033	Construção de Adutoras										
4.4.90.51.00	Obras e Instalações	0,00	0,00	145.000,00	220.000,00	231.000,00	242.550,00	254,67			
	Total do Projeto/Atividade	0,00	0,00	145.000,00	220.000,00	231.000,00	242.550,00	254,67			
0690 Construção do Matadouro Municipal											
20.605.1.034	Construção do Matadouro Municipal										
4.4.90.51.00	Obras e Instalações	0,00	0,00	0,00	0,00	0,00	0,00	300.000,00	315,00		
4.4.90.52.00	Equipamentos e Material Permanente	0,00	0,00	0,00	0,00	0,00	0,00	80.000,00	84,00		
4.4.90.61.00	Aquisição de Imóveis	0,00	0,00	0,00	0,00	0,00	0,00	20.000,00	21,00		
	Total do Projeto/Atividade	0,00	0,00	0,00	0,00	0,00	0,00	400.000,00	420,00		
1013 Reflorestamento e Arborização do Município											
18.541.1.035	Reflorestamento e Arborização do Município										
3.3.90.30.00	Material de Consumo	0,00	0,00	0,00	5.000,00	5.250,00	5.512,50	5,78			
3.3.90.36.00	Outros Serviços de Terc. - Pessoa Física	0,00	0,00	0,00	5.000,00	5.250,00	5.512,50	5,78			
3.3.90.39.00	Outros Serviços de Terc. - Pessoa Jurídica	0,00	0,00	0,00	15.000,00	15.750,00	16.537,50	17,36			
4.4.90.52.00	Equipamentos e Material Permanente	0,00	0,00	0,00	10.000,00	10.500,00	11.025,00	11,57			
	Total do Projeto/Atividade	0,00	0,00	0,00	35.000,00	36.750,00	38.587,50	40,51			



Prefeitura Municipal de Madalena

ESTADO DO CEARÁ

PLANO PLURIANUAL 2010 A 2013

Despesas Realizadas 2007/2008, Orçada 2009 e Estimadas 2010/2013
ANEXO 08 - Base Estratégica 2007/2013

Página: 1
Em Real (

CÓDIGOS	DISCRIMINAÇÃO	DESPESA REALIZADA			ORÇADA	PREVISTA					
		2007	2008	2009		2010	2011	2012	2013		
Total do Projeto/Atividade											
0741	Construção e Ampliação de Cemiterios	0,00	0,00	215.000,00	250.000,00	262.500,00	275.625,00	289,4			
08.244.1.066	Construção e Ampliação de Cemiterios										
4.4.90.51.00	Obras e Instalações	0,00	0,00	0,00	30.000,00	31.500,00	33.075,00	34,7			
Total do Projeto/Atividade											
		0,00	0,00	0,00	30.000,00	31.500,00	33.075,00	34,7			
0501	Pavimentação de Vias Urbanas com Drenagem Porosa										
15.451.1.067	Pavimentação Com Drenagem de Ruas e Avenidas										
4.4.90.51.00	Obras e Instalações	823.862,01	567.441,00	2.366.700,00	350.000,00	367.500,00	385.875,00	405,16			
Total do Projeto/Atividade											
		823.862,01	567.441,00	2.366.700,00	350.000,00	367.500,00	385.875,00	405,16			
0530	Construção de Predios Publicos										
04.122.1.068	Construção do Centro Administrativo e Camara Municipal										
4.4.90.51.00	Obras e Instalações	0,00	0,00	0,00	400.000,00	420.000,00	441.000,00	463,05			
4.4.90.52.00	Equipamentos e Material Permanente	0,00	0,00	0,00	70.000,00	73.500,00	77.175,00	81,03			
4.4.90.61.00	Aquisição de Imóveis	0,00	0,00	0,00	10.000,00	10.500,00	11.025,00	11,57			
Total do Projeto/Atividade											
		0,00	0,00	0,00	480.000,00	504.000,00	529.200,00	555,66			
0504	Serviços de Limpeza Urbana										
15.452.2.060	Serviços de Limpeza Urbana										
3.3.90.30.00	Material de Consumo	50.000,00	60.000,00	45.000,00	47.250,00	49.612,50	52.093,13	54,69			
3.3.90.36.00	Outros Serviços de Terc. - Pessoa Física	140.000,00	150.000,00	150.000,00	157.500,00	165.375,00	173.643,75	182,32			
3.3.90.39.00	Outros Serviços de Terc. - Pessoa Jurídica	15.000,00	18.000,00	12.000,00	12.600,00	13.230,00	13.891,50	14,58			
3.3.90.43.00	Subvenções Sociais	0,00	0,00	10.000,00	10.500,00	11.025,00	11.576,25	12,15			
4.4.90.52.00	Equipamentos e Material Permanente	0,00	0,00	0,00	160.000,00	168.000,00	176.400,00	185,22			
Total do Projeto/Atividade											
		205.000,00	228.000,00	217.000,00	387.850,00	407.242,50	427.604,63	448,98			
0526	Manutenção da Secretaria de Meio Amb. Obras e Serv. Urbanos										
15.122.2.062	Manutenção da Secretaria de Meio Amb. Obras e Serv. Urbanos										
3.1.90.11.00	Vencimentos e Vant. Fixas - Pessoal Civil	335.480,00	659.524,00	420.000,00	990.000,00	1.039.500,00	1.091.475,00	1.146,048			
3.1.90.13.00	Obrigações Patronais	31.273,00	57.039,00	65.000,00	200.000,00	210.000,00	220.500,00	231,525			
3.3.90.14.00	Diárias - Civil	2.960,00	3.680,00	5.000,00	3.250,00	3.412,50	3.583,13	3,762			
3.3.90.30.00	Material de Consumo	15.864,00	59.431,00	86.000,00	90.300,00	94.815,00	99.555,75	104,533			
3.3.90.35.00	Serviços de Consultoria	68.400,00	0,00	50.000,00	52.500,00	55.125,00	57.881,25	60,775			

CÓDIGOS	DISCRIMINAÇÃO	DESPESA REALIZADA		ORÇADA			PREVISTA					
		2007	2008	2009	2010	2011	2012	2013				
1009	Gestao da Politica do Meio Ambiente											
18.544.1.037	Gestao da Politica do Meio Ambiente											
3.3.90.30.00	Material de Consumo	0,00	0,00	0,00	8.000,00	8.400,00	8.820,00	9,2				
3.3.90.36.00	Outros Serviços de Terc. - Pessoa Física	0,00	0,00	0,00	8.000,00	8.400,00	8.820,00	9,2				
3.3.90.39.00	Outros Serviços de Terc. - Pessoa Juridica	0,00	0,00	0,00	10.000,00	10.500,00	11.025,00	11,5				
4.4.90.52.00	Equipamentos e Material Permanente	0,00	0,00	0,00	30.000,00	31.500,00	33.075,00	34,7				
	Total do Projeto/Atividade	0,00	0,00	0,00	56.000,00	58.800,00	61.740,00	64,8				
0524	Manutencao da Sec. de Agric.Refor. Agraria e Rec. Hidricos											
20.122.2.031	Manutencao da Secretaria de Agric. Ref. Agraria											
3.1.90.11.00	Vencimentos e Vant. Fixas - Pessoal Civil	193.466,00	219.239,00	250.000,00	370.000,00	388.500,00	407.925,00	428,3				
3.1.90.13.00	Obrigações Patronais	15.095,00	21.970,00	52.000,00	77.000,00	80.850,00	84.892,50	89,1				
3.3.90.14.00	Diárias - Civil	1.720,00	4.300,00	5.000,00	5.250,00	5.512,50	5.788,13	6,0				
3.3.90.30.00	Material de Consumo	10.000,00	25.580,00	45.000,00	47.250,00	49.612,50	52.093,13	54,6				
3.3.90.35.00	Serviços de Consultoria	5.000,00	0,00	70.000,00	78.500,00	82.425,00	86.546,25	90,8				
3.3.90.36.00	Outros Serviços de Terc. - Pessoa Física	49.407,00	50.181,00	45.000,00	47.250,00	49.612,50	52.093,13	54,6				
3.3.90.39.00	Outros Serviços de Terc. - Pessoa Juridica	45.196,00	410.727,93	45.000,00	47.250,00	49.612,50	52.093,13	54,6				
3.3.90.43.00	Subvenções Sociais	0,00	44.260,00	4.000,00	4.200,00	4.410,00	4.630,50	4,8				
3.3.90.92.00	Despesas de Exercícios Anteriores	0,00	0,00	0,00	5.000,00	5.250,00	5.512,50	5,7				
3.3.90.93.00	Indenizações e Restituições	0,00	0,00	5.000,00	5.250,00	5.512,50	5.788,13	6,0				
4.4.90.52.00	Equipamentos e Material Permanente	0,00	0,00	0,00	5.000,00	5.250,00	5.512,50	5,7				
	Total do Projeto/Atividade	319.884,00	776.257,93	521.000,00	691.950,00	726.547,50	762.874,90	801,0				
0645	Programa de Apoio ao Pequeno Agricultor											
20.606.2.032	Programa de Apoio ao Pequeno Produtor Rural											
3.3.70.41.00	Contribuições	0,00	58.113,00	70.000,00	73.500,00	77.175,00	81.033,75	85,0				
3.3.90.30.00	Material de Consumo	70.992,00	15.860,95	30.000,00	31.500,00	33.075,00	34.728,75	36,4				
3.3.90.32.00	Material de Distribuição Gratuita	0,00	700,00	10.000,00	10.500,00	11.025,00	11.576,25	12,1				
3.3.90.36.00	Outros Serviços de Terc. - Pessoa Física	70.000,00	47.000,00	90.000,00	94.500,00	99.225,00	104.186,25	109,9				
3.3.90.39.00	Outros Serviços de Terc. - Pessoa Juridica	50.000,00	6.076,00	30.000,00	31.500,00	33.075,00	34.728,75	36,4				
3.3.90.43.00	Subvenções Sociais	0,00	0,00	20.000,00	21.000,00	22.050,00	23.152,50	24,3				
4.4.90.51.00	Obras e Instalações	0,00	239.553,73	0,00	0,00	0,00	0,00	0,0				
4.4.90.52.00	Equipamentos e Material Permanente	0,00	23.900,00	0,00	0,00	0,00	0,00	0,0				
	Total do Projeto/Atividade	190.992,00	391.203,68	250.000,00	262.500,00	275.625,00	289.406,25	303,8				



Prefeitura Municipal de Madalena

ESTADO DO CEARÁ

PLANO PLURIANUAL 2010 A 2013

Despesas Realizadas 2007/2008, Orçada 2009 e Estimadas 2010/2013

ANEXO 08 - Base Estratégica 2007/2013

CÓDIGOS	DISCRIMINAÇÃO	DESPESA REALIZADA		ORÇADA	PREVISTA						
		2007	2008		2009	2010	2011	2012	2013		
10 SECRETARIA MUNICIPAL DE SAUDE											
10.011 FUNDO MUNICIPAL DE SAUDE-FNS											
0210	Aquisição de Equipamentos Medicos Hospitalares										
10.302.1.020	Aquisição de Equipamentos Medicos Hospitalares										
4.4.90.52.00	Equipamentos e Material Permanente	0,00	0,00	0,00	50.000,00	52.500,00	55.125,00	57,88			
	Total do Projeto/Atividade	0,00	0,00	0,00	50.000,00	52.500,00	55.125,00	57,88			
0211	Construção e Ampliação de Unidade Basica de Saude (PSF)										
10.301.1.021	Construção e Ampliação de Unidade Basica de Saude										
4.4.90.51.00	Obras e Instalações	0,00	0,00	0,00	280.000,00	294.000,00	308.700,00	324,13			
4.4.90.61.00	Aquisição de Imóveis	0,00	0,00	16.000,00	30.000,00	31.500,00	33.075,00	34,72			
	Total do Projeto/Atividade	0,00	0,00	16.000,00	310.000,00	325.500,00	341.775,00	358,86			
0212	Ampliação e Reforma do Hospital e Matem.Mae Totonha										
10.302.1.022	Ampliação e Reforma do Hospital e Mat. Mae Totonha										
3.3.90.39.00	Outros Serviços de Terc. - Pessoa Jurídica	0,00	0,00	0,00	180.000,00	189.000,00	198.450,00	208,37			
4.4.90.51.00	Obras e Instalações	0,00	0,00	0,00	230.000,00	241.500,00	253.575,00	266,25			
	Total do Projeto/Atividade	0,00	0,00	0,00	410.000,00	430.500,00	452.025,00	474,62			
0213	Implantacao do Laboratorio de Analise Clinica da Sede										
10.302.1.023	Implantacao do Laboratorio de Analise Clinica da Sede										
3.3.90.30.00	Material de Consumo	0,00	0,00	0,00	10.000,00	10.500,00	11.025,00	11,576			
3.3.90.36.00	Outros Serviços de Terc. - Pessoa Fisica	0,00	0,00	0,00	10.000,00	10.500,00	11.025,00	11,576			
3.3.90.39.00	Outros Serviços de Terc. - Pessoa Jurídica	0,00	0,00	0,00	20.000,00	21.000,00	22.050,00	23,152			
4.4.90.52.00	Equipamentos e Material Permanente	0,00	0,00	0,00	30.000,00	63.000,00	66.150,00	69,457			
	Total do Projeto/Atividade	0,00	0,00	0,00	70.000,00	105.000,00	110.250,00	115,762			
0612	Construção de Kits Sanitarios na Area Urbana										
17.512.1.024	Construção de Kits Sanitarios na Area Urbana										
4.4.90.51.00	Obras e Instalações	0,00	0,00	0,00	310.000,00	341.775,00	358.863,75	376,806			
	Total do Projeto/Atividade	0,00	0,00	0,00	310.000,00	341.775,00	358.863,75	376,806			
	Total do Projeto/Atividade	0,00	0,00	0,00	325.500,00	341.775,00	358.863,75	376,806			



Prefeitura Municipal de Madalena

ESTADO DO CEARÁ

PLANO PLURIANUAL 2010 A 2013

Despesas Realizadas 2007/2008, Orçada 2009 e Estimadas 2010/2013

ANEXO 08 - Base Estratégica 2007/2013

CÓDIGOS	DISCRIMINAÇÃO	DESPESA REALIZADA			ORÇADA	PREVISTA						
		2007	2008	2009		2010	2011	2012	2013			
0613	Construção de Kits Sanitários na Area Rural											
10.511.1.025	Construção de Kits Sanitários na Area Rural											
4.4.90.51.00	Obras e Instalações	0,00	0,00	220.000,00	250.000,00	262.500,00	275.625,00	289,41				
	Total do Projeto/Atividade	0,00	0,00	220.000,00	250.000,00	262.500,00	275.625,00	289,41				
0203	Manutenção da Rede Municipal de Saude											
10.301.1.026	Aquisição de veiculos PSF											
4.4.90.52.00	Equipamentos e Material Permanente	0,00	0,00	50.000,00	52.500,00	55.125,00	57.881,25	60,71				
	Total do Projeto/Atividade	0,00	0,00	50.000,00	52.500,00	55.125,00	57.881,25	60,71				
0203	Manutenção da Rede Municipal de Saude											
10.302.1.027	Aquisição de Veiculos - HMMT											
4.4.90.52.00	Equipamentos e Material Permanente	0,00	0,00	0,00	0,00	0,00	0,00	60.000,00	63,00			
	Total do Projeto/Atividade	0,00	0,00	0,00	0,00	0,00	0,00	60.000,00	63,00			
0204	Manutenção do programa da saude da familia psf											
10.301.2.020	Manutenção do Programa da Saude da Familia											
3.1.90.11.00	Vencimentos e Vant. Fixas - Pessoal Civil	230.000,00	240.000,00	250.000,00	650.000,00	682.500,00	716.625,00	752,45				
3.1.90.13.00	Obrigações Patronais	22.000,00	24.000,00	25.000,00	136.500,00	143.325,00	150.491,25	158,01				
3.3.30.30.01	Medicamentos de convênios	21.371,00	25.533,02	30.000,00	31.500,00	33.075,00	34.728,75	36,46				
3.3.90.04.00	Contratação por Tempo Determinado	849.151,00	648.109,00	980.000,00	1.029.000,00	1.080.450,00	1.134.472,50	1.191,15				
3.3.90.14.00	Diárias - Civil	2.000,00	10.100,00	3.000,00	3.150,00	3.307,50	3.472,88	3,64				
3.3.90.30.00	Material de Consumo	190.000,00	315.000,00	260.000,00	100.000,00	286.650,00	300.982,50	316,03				
3.3.90.36.00	Outros Serviços de Terc. - Pessoa Física	156.000,00	219.000,00	232.000,00	370.000,00	388.500,00	407.925,00	428,32				
3.3.90.39.00	Outros Serviços de Terc. - Pessoa Jurídica	80.000,00	85.000,00	120.000,00	100.000,00	132.300,00	138.915,00	145,86				
3.3.90.92.00	Despesas de Exercícios Anteriores	3.000,00	0,00	10.000,00	10.000,00	11.025,00	11.576,25	12,15				
4.4.90.51.00	Obras e Instalações	0,00	105.322,38	0,00	0,00	0,00	0,00	0,00				
4.4.90.52.00	Equipamentos e Material Permanente	0,00	133.279,49	0,00	150.000,00	157.500,00	165.375,00	173,64				
	Total do Projeto/Atividade	1.553.522,00	1.805.343,89	1.910.000,00	2.580.150,00	2.918.632,50	3.064.564,13	3.217,75				
0527	Manutenção da Secretaria de Saude											
10.122.2.022	Manutenção da Secretaria de Saude											
3.1.90.11.00	Vencimentos e Vant. Fixas - Pessoal Civil	758.000,00	625.000,00	845.000,00	750.000,00	787.500,00	826.875,00	868,21				
3.1.90.13.00	Obrigações Patronais	63.918,00	70.032,00	250.000,00	160.000,00	168.000,00	176.400,00	185,22				
3.1.90.94.00	Indenizações Restituições Trabalhistas	0,00	86.942,40	20.000,00	10.000,00	10.500,00	11.025,00	11,57				

Prefeitura Municipal de Madalena

ESTADO DO CEARÁ

PLANO PLURIANUAL 2010 A 2013

Despesas Realizadas 2007/2008, Orçada 2009 e Estimadas 2010/2013

ANEXO 08 - Base Estratégica 2007/2013

CÓDIGOS	DISCRIMINAÇÃO	DESPESA REALIZADA		ORÇADA		PREVISTA				
		2007	2008	2009	2010	2011	2012	2013		
3.3.90.14.00	Diárias - Civil	2.800,00	3.600,00	10.000,00	15.000,00	15.750,00	16.537,50	17,36		
3.3.90.30.00	Material de Consumo	72.000,00	185.000,00	115.000,00	55.000,00	57.750,00	60.637,50	63,66		
3.3.90.35.00	Serviços de Consultoria	55.945,00	109.642,00	140.000,00	90.000,00	154.350,00	162.067,50	170,17		
3.3.90.36.00	Outros Serviços de Terc. - Pessoa Física	96.986,00	115.000,00	90.000,00	120.000,00	126.000,00	132.300,00	138,91		
3.3.90.39.00	Outros Serviços de Terc. - Pessoa Jurídica	132.000,00	183.000,00	190.000,00	200.000,00	209.475,00	219.948,75	230,92		
3.3.90.92.00	Despesas de Exercícios Anteriores	0,00	0,00	0,00	10.000,00	10.500,00	11.025,00	11,57		
3.3.90.93.00	Indenizações e Restituições	0,00	0,00	0,00	10.000,00	10.500,00	11.025,00	11,57		
4.4.90.52.00	Equipamentos e Material Permanente	0,00	0,00	0,00	10.000,00	10.500,00	11.025,00	11,57		
	Total do Projeto/Atividade	1.181.649,00	1.378.216,40	1.660.000,00	1.430.000,00	1.560.825,00	1.638.866,25	1.720,86		
10.302.2.023	Manutenção da Assistência Hospitalar e Ambulatorial									
3.1.90.11.00	Vencimentos e Vant. Fixas - Pessoal Civil	0,00	0,00	260.000,00	950.000,00	997.500,00	1.047.375,00	1.099,72		
3.1.90.13.00	Obrigações Patronais	0,00	0,00	30.000,00	200.000,00	210.000,00	220.500,00	231,52		
3.3.90.14.00	Diárias - Civil	0,00	0,00	5.000,00	5.250,00	5.512,50	5.788,13	6,07		
3.3.90.30.00	Material de Consumo	0,00	0,00	560.000,00	490.000,00	514.500,00	540.225,00	567,22		
3.3.90.36.00	Outros Serviços de Terc. - Pessoa Física	0,00	0,00	200.000,00	500.000,00	525.000,00	551.250,00	578,81		
3.3.90.39.00	Outros Serviços de Terc. - Pessoa Jurídica	0,00	0,00	20.000,00	20.000,00	22.050,00	23.152,50	24,31		
3.3.90.92.00	Despesas de Exercícios Anteriores	0,00	0,00	0,00	5.000,00	5.250,00	5.512,50	5,78		
4.4.90.52.00	Equipamentos e Material Permanente	0,00	0,00	0,00	15.000,00	15.750,00	16.537,50	17,36		
	Total do Projeto/Atividade	0,00	0,00	1.075.000,00	2.185.250,00	2.295.562,50	2.410.340,63	2.530,82		
	Total da Unidade	2.735.171,00	3.183.560,29	5.241.000,00	7.663.400,00	8.347.920,00	8.825.316,01	9.266,58		
	Total do Órgão	2.735.171,00	3.183.560,29	5.241.000,00	7.663.400,00	8.347.920,00	8.825.316,01	9.266,58		

Prefeitura Municipal de Madalena

PLANO PLURIANUAL 2010 A 2013

Despesas Realizadas 2007/2008, Orçada 2009 e Estimadas 2010/2013

ANEXO 08 - Base Estratégica 2007/2013

CÓDIGOS	DISCRIMINAÇÃO	DESPESA REALIZADA			ORÇADA	PREVISTA						
		2007	2008	2009		2010	2011	2012	2013			
	0668 Extensao e Cooperativismo Rural											
	20.606.2.034 Extensao e Cooperativismo Rural											
3.3.90.30.00	Material de Consumo	0,00	0,00	0,00	10.000,00	10.500,00	11.025,00	11.576,25	11,57			
3.3.90.32.00	Material de Distribuição Gratuita	0,00	0,00	0,00	5.000,00	5.250,00	5.512,50	5.788,13	5,78			
3.3.90.36.00	Outros Serviços de Terc. - Pessoa Física	0,00	0,00	0,00	10.000,00	10.500,00	11.025,00	11.576,25	11,57			
3.3.90.39.00	Outros Serviços de Terc. - Pessoa Jurídica	0,00	0,00	0,00	15.000,00	15.750,00	16.537,50	17,36				
	Total do Projeto/Atividade	0,00	0,00	0,00	40.000,00	42.000,00	44.100,00	46,30				
	1010 Apoio ao Desenvolvimento do Comercio e Serviços											
	23.692.2.035 Apoio Ao Desenvolvimento do Comercio e Serviços											
3.3.90.30.00	Material de Consumo	15.000,00	3.000,00	10.000,00	10.500,00	11.025,00	11.576,25	12,15				
3.3.90.31.00	Premiações Cult., Artíst., Cient., Desp. e Outras	0,00	0,00	5.000,00	5.250,00	5.512,50	5.788,13	6,07				
3.3.90.36.00	Outros Serviços de Terc. - Pessoa Física	15.000,00	7.000,00	8.000,00	8.400,00	8.820,00	9.261,00	9,72				
3.3.90.39.00	Outros Serviços de Terc. - Pessoa Jurídica	25.000,00	12.000,00	10.000,00	10.500,00	11.025,00	11.576,25	12,15				
	Total do Projeto/Atividade	55.000,00	22.000,00	33.000,00	34.650,00	36.382,50	38.201,63	40,11				
	Total da Unidade	565.876,00	1.189.461,61	1.249.000,00	2.197.600,00	2.307.480,00	2.822.854,03	2.963,99				
	Total do Órgão	565.876,00	1.189.461,61	1.249.000,00	2.197.600,00	2.307.480,00	2.822.854,03	2.963,99				

Prefeitura Municipal de Madalena

ESTADO DO CEARÁ

PLANO PLURIANUAL 2010 A 2013

Despesas Realizadas 2007/2008, Orçada 2009 e Estimadas 2010/2013
ANEXO 08 - Base Estratégica 2007/2013

CÓDIGOS	DISCRIMINAÇÃO	DESPESA REALIZADA			ORÇADA	PREVISTA					
		2007	2008	2009		2010	2011	2012	2013		
11 SECRETARIA MUN.DA CULTURA, ESPORTE, TURISMO E JUVE											
11.012 FUNDO MUN DA CULTURA ESPORTE TURISMO E JUVENTUDE											
0255 Apoio ao Esporte											
27.812.0.255 Manutenção dos Programas Esportivos											
3.3.90.30.00	Material de Consumo	0,00	0,00	0,00	15.000,00	15.750,00	16.537,50	17,36			
3.3.90.31.00	Premiações Cult., Artist., Cient., Desp. e Outras	0,00	0,00	0,00	10.000,00	10.500,00	11.025,00	11,57			
3.3.90.32.00	Material de Distribuição Gratuita	0,00	0,00	0,00	30.000,00	31.500,00	33.075,00	34,72			
3.3.90.36.00	Outros Serviços de Terc. - Pessoa Física	0,00	0,00	0,00	10.000,00	10.500,00	11.025,00	11,57			
3.3.90.39.00	Outros Serviços de Terc. - Pessoa Jurídica	0,00	0,00	0,00	15.000,00	15.750,00	16.537,50	17,36			
Total do Projeto/Atividade		0,00	0,00	0,00	80.000,00	84.000,00	88.200,00	92,61			
0471 Implantação do Museu Municipal											
13.392.1.052 Implantação do Museu Municipal											
3.3.90.30.00	Material de Consumo	0,00	0,00	0,00	10.000,00	10.500,00	11.025,00	11,57			
3.3.90.36.00	Outros Serviços de Terc. - Pessoa Física	0,00	0,00	0,00	10.000,00	10.500,00	11.025,00	11,57			
3.3.90.39.00	Outros Serviços de Terc. - Pessoa Jurídica	0,00	0,00	0,00	10.000,00	10.500,00	11.025,00	11,57			
4.4.90.52.00	Equipamentos e Material Permanente	0,00	0,00	0,00	50.000,00	52.500,00	55.125,00	57,88			
Total do Projeto/Atividade		0,00	0,00	0,00	80.000,00	84.000,00	88.200,00	92,61			
0723 Construção e Ampliação do Estádio Baquitação											
27.812.1.053 Construção e Ampliação do Estádio Baquitação											
3.3.90.39.00	Outros Serviços de Terc. - Pessoa Jurídica	0,00	0,00	0,00	50.000,00	52.500,00	55.125,00	57,88			
4.4.90.51.00	Obras e Instalações	0,00	0,00	0,00	220.000,00	231.000,00	242.550,00	254,67			
4.4.90.52.00	Equipamentos e Material Permanente	0,00	0,00	0,00	20.000,00	221.000,00	22.050,00	23,15			
Total do Projeto/Atividade		0,00	0,00	0,00	290.000,00	504.500,00	319.725,00	335,71			
27.812.1.055 Construção de Ginásios e Quadras Poliesportivas											
4.4.90.51.00	Obras e Instalações	0,00	0,00	0,00	100.000,00	105.000,00	110.250,00	115,76			
4.4.90.52.00	Equipamentos e Material Permanente	0,00	0,00	0,00	20.000,00	21.000,00	22.050,00	23,15			
4.4.90.61.00	Aquisição de Imóveis	0,00	0,00	0,00	10.000,00	10.500,00	11.025,00	11,57			
Total do Projeto/Atividade		0,00	0,00	0,00	130.000,00	136.500,00	143.325,00	150,49			



Prefeitura Municipal de Madalena

ESTADO DO CEARÁ

PLANO PLURIANUAL 2010 A 2013

Despesas Realizadas 2007/2008, Orçada 2009 e Estimadas 2010/2013
ANEXO 08 - Base Estratégica 2007/2013

CÓDIGOS	DISCRIMINAÇÃO	DESPESA REALIZADA			ORÇADA	PREVISTA						
		2007	2008	2009		2010	2011	2012	2013			
0472	Apoio e Incentivo as Artes											
13.392.2.051	Apoio e Incentivo as Artes											
3.3.90.30.00	Material de Consumo	0,00	0,00	0,00	10.500,00	10.500,00	11.025,00	11.576,25	11,57			
3.3.90.31.00	Premiações Cult., Artíst., Cient., Desp. e Outras	0,00	0,00	0,00	5.250,00	5.250,00	5.512,50	5,78				
3.3.90.32.00	Material de Distribuição Gratuita	0,00	0,00	0,00	10.500,00	10.500,00	11.025,00	11,57				
3.3.90.36.00	Outros Serviços de Terc. - Pessoa Física	0,00	0,00	0,00	15.750,00	15.750,00	16.537,50	17,36				
3.3.90.39.00	Outros Serviços de Terc. - Pessoa Jurídica	0,00	0,00	0,00	15.750,00	15.750,00	16.537,50	17,36				
	Total do Projeto/Atividade	0,00	0,00	0,00	57.750,00	57.750,00	60.637,50	63,66				
0473	Difusão Cultural											
13.392.2.052	Difusão Cultural											
3.3.90.30.00	Material de Consumo	5.000,00	30.000,00	25.000,00	26.250,00	27.562,50	28.940,63	30,38				
3.3.90.31.00	Premiações Cult., Artíst., Cient., Desp. e Outras	3.000,00	5.000,00	10.000,00	10.500,00	11.025,00	11.576,25	12,15				
3.3.90.32.00	Material de Distribuição Gratuita	5.000,00	30.000,00	10.000,00	10.500,00	11.025,00	11.576,25	12,15				
3.3.90.36.00	Outros Serviços de Terc. - Pessoa Física	5.000,00	45.000,00	15.000,00	15.750,00	16.537,50	17.364,38	18,23				
3.3.90.39.00	Outros Serviços de Terc. - Pessoa Jurídica	5.899,00	35.000,00	50.000,00	52.500,00	55.125,00	57.881,25	60,77				
	Total do Projeto/Atividade	23.899,00	145.000,00	110.000,00	115.500,00	121.275,00	127.338,76	133,70				
0528	Manutenção da Secretaria da Cult. Sport Turismo e Juventude											
13.392.2.054	Manutenção da Sec. da Cultura Esporte Turismo											
3.1.90.11.00	Vencimentos e Vant. Fixas - Pessoal Civil	0,00	0,00	50.000,00	160.000,00	168.000,00	176.400,00	185,220				
3.1.90.13.00	Obrigações Patronais	0,00	0,00	15.000,00	33.000,00	34.650,00	36.382,50	38,201				
3.3.90.14.00	Diárias - Civil	0,00	0,00	10.000,00	20.000,00	21.000,00	22.050,00	23,152				
3.3.90.30.00	Material de Consumo	0,00	0,00	25.000,00	10.500,00	11.025,00	11.576,25	12,155				
3.3.90.31.00	Premiações Cult., Artíst., Cient., Desp. e Outras	0,00	0,00	10.000,00	10.500,00	11.025,00	11.576,25	12,155				
3.3.90.32.00	Material de Distribuição Gratuita	0,00	0,00	10.000,00	10.500,00	11.025,00	11.576,25	12,155				
3.3.90.36.00	Outros Serviços de Terc. - Pessoa Física	0,00	0,00	15.000,00	30.000,00	31.500,00	33.075,00	34,728				
3.3.90.39.00	Outros Serviços de Terc. - Pessoa Jurídica	0,00	0,00	50.000,00	52.500,00	55.125,00	57.881,25	60,775				
4.4.90.52.00	Equipamentos e Material Permanente	0,00	0,00	20.000,00	21.000,00	22.050,00	23.152,50	24,310				
	Total do Projeto/Atividade	0,00	0,00	205.000,00	358.000,00	375.900,00	394.695,00	414,429				
	Total da Unidade	23.899,00	145.000,00	315.000,00	1.111.250,00	1.363.925,00	1.222.121,26	1.283,227				
	Total do Órgão	23.899,00	145.000,00	315.000,00	1.111.250,00	1.363.925,00	1.222.121,26	1.283,227				



Prefeitura Municipal de Madalena

ESTADO DO CEARÁ

PLANO PLURIANUAL 2010 A 2013

Despesas Realizadas 2007/2008, Orçada 2009 e Estimadas 2010/2013
ANEXO 08 - Base Estratégica 2007/2013

CÓDIGOS	DISCRIMINAÇÃO	DESPESA REALIZADA			ORÇADA	PREVISTA					
		2007	2008	2009		2010	2011	2012	2013		
12 SERVIÇO AUTONOMO DE AGUA E ESGOTO											
12.012 SERVIÇO AUTONOMO DE AGUA E ESGOTO-SAAE											
0611 Implantação do Sistema de Tratamento de Agua e Esgoto											
17.512.1.070 Construção e Ampliação do Sistema de Agua e Esgoto											
3.3.90.36.00	Outros Serviços de Terc. - Pessoa Física	0,00	0,00	0,00	30.000,00	31.500,00	33.075,00	34,7			
3.3.90.39.00	Outros Serviços de Terc. - Pessoa Jurídica	0,00	0,00	50.000,00	50.000,00	55.125,00	57.881,25	60,7			
4.4.90.51.00	Obras e Instalações	0,00	0,00	50.000,00	700.000,00	735.000,00	771.750,00	810,3			
Total do Projeto/Atividade		0,00	0,00	100.000,00	780.000,00	821.625,00	862.706,25	905,8			
17.122.2.270 Manutenção dos Serviços Autonomo de Agua e Esgoto											
3.1.90.11.00	Vencimentos e Vant. Fixas - Pessoal Civil	26.000,00	37.699,00	50.000,00	70.000,00	73.500,00	77.175,00	81,0			
3.1.90.13.00	Obrigações Patronais	2.500,00	6.442,00	15.000,00	15.000,00	16.537,50	17.364,38	18,2			
3.3.90.14.00	Diárias - Civil	500,00	900,00	1.500,00	2.000,00	2.100,00	2.205,00	2,3			
3.3.90.30.00	Material de Consumo	11.614,00	17.923,00	20.000,00	21.000,00	22.050,00	23.152,50	24,3			
3.3.90.32.00	Material de Distribuição Gratuita	136.817,00	41.636,00	60.000,00	0,00	0,00	0,00	72,9			
3.3.90.35.00	Serviços de Consultoria	4.760,00	4.185,00	10.000,00	20.000,00	21.000,00	22.050,00	23,1			
3.3.90.36.00	Outros Serviços de Terc. - Pessoa Física	6.484,00	15.684,00	20.000,00	30.000,00	31.500,00	33.075,00	34,7			
3.3.90.39.00	Outros Serviços de Terc. - Pessoa Jurídica	116.784,00	106.265,00	100.000,00	105.000,00	110.250,00	115.762,50	121,5			
3.3.90.92.00	Despesas de Exercícios Anteriores	0,00	0,00	0,00	5.000,00	5.250,00	5.512,50	5,7			
4.4.90.52.00	Equipamentos e Material Permanente	0,00	0,00	0,00	15.000,00	15.750,00	16.537,50	17,3			
Total do Projeto/Atividade		305.459,00	230.734,00	276.500,00	283.000,00	297.937,50	312.834,38	401,4			
Total da Unidade		305.459,00	230.734,00	376.500,00	1.063.000,00	1.119.562,50	1.175.540,63	1.307,2			
Total do Órgão		305.459,00	230.734,00	376.500,00	1.063.000,00	1.119.562,50	1.175.540,63	1.307,2			



Prefeitura Municipal de Madalena

ESTADO DO CEARÁ

PLANO PLURIANUAL 2010 A 2013

Despesas Realizadas 2007/2008, Orçada 2009 e Estimadas 2010/2013
ANEXO 08 - Base Estratégica 2007/2013

Página: 2
Em Real (

CÓDIGOS	DISCRIMINAÇÃO	DESPESA REALIZADA			ORÇADA	PREVISTA				
		2007	2008	2009		2010	2011	2012	2013	
99 RESERVA DE CONTINGENCIA										
99.099 RESERVA DE CONTINGENCIA										
9999 Reserva de Contingencia										
99.999.9.999 Reserva de Contingencia										
9.9.99.99.99 Reserva de Contingência										
	Total do Projeto/Atividade	0,00	0,00	750.000,00	787.500,00	826.875,00	868.218,75	911,6		
	Total da Unidade	0,00	0,00	750.000,00	787.500,00	826.875,00	868.218,75	911,6		
	Total do Órgão	0,00	0,00	750.000,00	787.500,00	826.875,00	868.218,75	911,6		
	Total do Geral	14.693.847,91	20.465.475,21	24.438.000,00	38.603.400,00	41.024.945,00	43.606.192,40	45.859,4		



Prefeitura Municipal de Madalena
ESTADO DO CEARÁ
PLANO PLURIANUAL 2010 A 2013
Despesas Previsas de 2010/2013
ANEXO 09 - Informações por Programas - Objetivos, Ações e Metas

01. Programa:

0120 - Construção do CRAS

02. Objetivo:

Construir o Centro de referencia e Assistência Social no Distrito de Macaoca neste Município.

03. Público Alvo:

Famílias em situação de risco e vulnerabilidade.

Cód.	Projeto/Atividade - Ação	Produto	Unidade de Medida	Posição 2008	Metas 2010/2013	Desejado final PPA	Valor Proj/ 2010/20
1.011	Construção do Cras () Contínuo (X) Temporário Início: 01/2010 Término: 12/2010						574,00
1	Construção do Cras	Obra	R\$		280.000,00	280.000,00	
TOTAL DO PROGRAMA							574,00



Prefeitura Municipal de Madalena

ESTADO DO CEARÁ

PLANO PLURIANUAL 2010 A 2013

Despesas Previsas de 2010/2013

ANEXO 09 - Informações por Programas - Objetivos, Ações e Metas

01. Programa:

0122 - Manutenção do Conselho Tutelar

02. Objetivo:

Assegurar os Direitos da Criança e do Adolescente .

03. Público Alvo:

Criança e Adolescentes

Cód.	Projeto/Atividade - Ação	Produto	Unidade de Medida	Posição 2008	Metas 2010/2013	Desejado final PPA	Valor Proj/ 2010/20
2.011	Manutenção do Conselho Tutelar						49.88
	(X) Contínuo () Temporário Início: 01/2010 Término: 12/2013						
1	Acompanhamento a Criança e Adolescentes	Serviços Mantidos	R\$	1.800,00	9.051,00	100%	
TOTAL DO PROGRAMA							49.88

01. Programa:

0124 - Programa de Assistência a Criança e o Adolescente

02. Objetivo:

Atender Adolescente que se encontram em Situação de Risco e Integralos a Sociedade.

03. Público Alvo:

Adolescentes

Cod.	Projeto/Atividade - Ação	Produto	Unidade de Medida	Posição 2008	Metas 2010/2013	Desejado final PPA	Valor Proj./ 2010/201
2.012	Maintenance dos Programas de Valorização de Juventude (X) Contínuo () Temporário Início: 01/2010 Término: 12/2013						1.249,93
1	Desenvolver Programas voltadas para Juventude	Serviços Mantido	R\$	34.500,00	128.073,00	100%	
TOTAL DO PROGRAMA							1.249,93



Prefeitura Municipal de Madalena

ESTADO DO CEARÁ

PLANO PLURIANUAL 2010 A 2013

Despesas Previstas de 2010/2013

ANEXO 09 - Informações por Programas - Objetivos, Ações e Metas

01. Programa:

0126 - Manutenção dos Programas Assistenciais

02. Objetivo:

Assistir e Atender as Situações de Vulnerabilidade da Comunidade.

03. Público Alvo:

População Carente.

Cód.	Projeto/Atividade - Ação	Produto	Unidade de Medida	Posição 2008	Metas 2010/2013	Desejado final PPA	Valor Proj/ 2010/2013
2.013	Manutenção dos Programas Assistenciais (X) Contínuo () Temporário Início: 01/2010 Término: 12/2013						711.17
1	Assistência a População Carente.	Serviços Mantidos	R\$	232.739,75	448.036,00	100%	
TOTAL DO PROGRAMA							711.17



Prefeitura Municipal de Madalena
ESTADO DO CEARÁ
PLANO PLURIANUAL 2010 A 2013
Despesas Previstas de 2010/2013
ANEXO 09 - Informações por Programas - Objetivos, Ações e Metas

01. Programa:

0203 - Manutenção da Rede Municipal de Saúde

02. Objetivo:

Proporcionar Condições de Locomoção de Pacientes do Hospital e Maternidade Mãe Toronha.

03. Público Alvo:

População.

Cód.	Projeto/Atividade - Ação	Produto	Unidade de Medida	Posição 2008	Metas 2010/2013	Desejado final PPA	Valor Proj/ 2010/20
1.026	Aquisição de veículos PSF						
	(X) Contínuo () Temporário						
	Início: 01/2010						
	Término: 12/2013						
1	Aquisição de Veículos para PSF	Veículos Adquiridos	R\$		164.000,00	100%	226,28
1.027	Aquisição de Veículos - HMMT						
	(X) Contínuo () Temporário						
	Início: 01/2010						
	Término: 12/2013						
1	Aquisição de Veículos para o HMMT	Veículo Adquirido	R\$		60.000,00	100%	123,00
TOTAL DO PROGRAMA							349,28



Prefeitura Municipal de Madalena

ESTADO DO CEARÁ

PLANO PLURIANUAL 2010 A 2013

Despesas Previstas de 2010/2013

ANEXO 09 - Informações por Programas - Objetivos, Ações e Metas

01. Programa:

0204 - Manutenção do programa da saúde da família psf

02. Objetivo:

Promover o Acesso aos Serviços Primario de Saude através das Equipes do PSF.

03. Público Alvo:

População

Cód.	Projeto/Atividade - Ação	Produto	Unidade de Medida	Posição 2008	Metas 2010/2013	Desejado final PPA	Valor Proj./ 2010/201
2.020	Manutenção do Programa da Saude da Família (X) Continuo () Temporário Início: 01/2010 Término: 12/2013						11.781.13
1	Manutenção da Atenção basica de Saude	Serviços atendidos	R\$	1.805.343,89	8.649.954,00	100%	
TOTAL DO PROGRAMA							11.781.13



Prefeitura Municipal de Madalena
ESTADO DO CEARÁ
PLANO PLURIANUAL 2010 A 2013
Despesas Previstas de 2010/2013
ANEXO 09 - Informações por Programas - Objetivos, Ações e Metas

01. Programa:

0210 - Aquisição de Equipamentos Médicos Hospitalares

02. Objetivo:

Dar Condições de Atendimento aos Serviços Profissionais de Saúde.

03. Público Alvo:

População

Cód.	Projeto/Atividade - Ação	Produto	Unidade de Medida	Posição 2008	Metas 2010/2013	Desejado final PPA	Valor Proj/ 2010/2011
1.020	Aquisição de Equipamentos Médicos Hospitalares (X) Contínuo () Temporário Início: 01/2010 Término: 12/2013						215.50
1	Equipamentos Hospitalares	Equipamentos Adquiridos	R\$		215.506,00	100%	
TOTAL DO PROGRAMA							215.50



Prefeitura Municipal de Madalena

ESTADO DO CEARÁ

PLANO PLURIANUAL 2010 A 2013

Despesas Previstas de 2010/2013

ANEXO 09 - Informações por Programas - Objetivos, Ações e Metas

01. Programa:

0211 - Construção e Ampliação de Unidade Básica de Saúde (PSF)

02. Objetivo:

Dar Melhores Condições de Atendimento ao Programa Saúde da Família com instalações adequadas.

03. Público Alvo:

População

Cód.	Projeto/Atividade - Ação	Produto	Unidade de Medida	Posição 2008	Metas 2010/2013	Descido Final PPA	Valor Proj./ 2010/2013
1.021	Construção e Ampliação de Unidade Básica de Saúde () Contínuo (X) Temporário Início: 01/2010 Término: 12/2011						
1	Construção e Ampliação de Unidade Básicas de Saúde	Unidade de Saúde Construída	R\$		1.268.335,00	100%	1.336,13
TOTAL DO PROGRAMA							1.336,13



Prefeitura Municipal de Madalena

ESTADO DO CEARÁ

PLANO PLURIANUAL 2010 A 2013

Despesas Previstas de 2010/2013

ANEXO 09 - Informações por Programas - Objetivos, Ações e Metas

01. Programa:

0212 - Ampliação e Reforma do Hospital e Matern. Mae Totonha

02. Objetivo:

Dar melhores condições aos procedimentos de saúde secundária no HMMT.

03. Público Alvo:

População Municipal.

Cód.	Projeto/Atividade - Ação	Produto	Unidade de Medida	Posição 2008	Metas 2010/2013	Despejado final PPA	Valor Proj./ 2010/201
1.022	Ampliação e Reforma do Hospital e Mat. Mae Totonha () Contínuo (X) Temporário Início: 01/2010 Término: 12/2011						1.767.15
I	Ampliação e Reforma do Hospital Maternidade Mae Totonha	Serviços Mantidos	R\$		840.500,00	100%	
TOTAL DO PROGRAMA							1.767.15



Prefeitura Municipal de Madalena
ESTADO DO CEARÁ
PLANO PLURIANUAL 2010 A 2013
Despesas Previstas de 2010/2013
ANEXO 09 - Informações por Programas - Objetivos, Ações e Metas

01. Programa:

0213 - Implantação do Laboratório de Análise Clínica da Sede

02. Objetivo:

Promover acesso da População aos Serviços de Análises Laboratoriais neste Município.

03. Público Alvo:

População

Cód.	Projeto/Atividade - Ação	Produto	Unidade de Medida	Posição 2008	Metas 2010/2013	Desejado final PPA	Valor Proj/ 2010/20
1.023	Implantação do Laboratório de Análise Clínica da Sede () Contínuo (X) Temporário Início: 01/2010 Término: 12/2010						401.01
1	Implantação do Laboratório de Análise Clínicas	Serviços a serem Mantidos	R\$		189.150,00	100%	
TOTAL DO PROGRAMA							401.0



Prefeitura Municipal de Madalena

ESTADO DO CEARÁ

PLANO PLURIANUAL 2010 A 2013

Despesas Previstas de 2010/2013

ANEXO 09 - Informações por Programas - Objetivos, Ações e Metas

01. Programa:

0214 - Manutenção da Assistência Hospitalar e Ambulatorial

02. Objetivo:

Ampliar o Acesso e Melhorar o acesso secundario de Saude do Hospital e Maternidade Mae Totonha.

03. Público Alvo:

População.

Cód.	Projeto/Atividade - Ação	Produto	Unidade de Medida	Posição 2008	Metas 2010/2013	Desejado Final PPA	Valor Proj. 2010/2013
2.023	Manutenção Hospital e Maternidade Mãe Totonha (X) Continuo () Temporário Início: 01/2010 Término: 12/2013						9.422.01
1	Manutenção do Hospital e Maternidade Mae Totonha	Serviços Mantidos	R\$		5.037.457,00	100%	
TOTAL DO PROGRAMA							9.422.01



Prefeitura Municipal de Madalena

ESTADO DO CEARÁ

PLANO PLURIANUAL 2010 A 2013

Despesas Previstas de 2010/2013

ANEXO 09 - Informações por Programas - Objetivos, Ações e Metas

01. Programa:

0215 - Prevenção e Controle de Doença Infecto Contagiosa

02. Objetivo:

03. Público Alvo:

Cód.	Projeto/Atividade - Ação	Produto	Unidade de Medida	Posição 2008	Metas 2010/2013	Desejado final PPA	Valor Proj/ 2010/20
	TOTAL DO PROGRAMA						



Prefeitura Municipal de Madalena

ESTADO DO CEARÁ

PLANO PLURIANUAL 2010 A 2013

Despesas Previsas de 2010/2013

ANEXO 09 - Informações por Programas - Objetivos, Ações e Metas

01. Programa:

0223 - Construção e Ampliação de Açudes

02. Objetivo:

Construir Reservatórios de Água Propria para Consumo Humano.

03. Público Alvo:

População.

Cod.	Projeto/Atividade - Ação	Produto	Unidade de Medida	Posição 2008	Metas 2010/2013	Desejado final PPA	Valor Proj./ 2010/2013
1.031	Construção e Ampliação de Açudes () Contínuo (X) Temporário Início: 01/2012 Término: 12/2013						3.017,08
1	Construir e Ampliar Açudes	Obras Ampliada e Construída	R\$		200.000	100%	
TOTAL DO PROGRAMA							3.017,08



Prefeitura Municipal de Madalena

ESTADO DO CEARÁ
PLANO PLURIANUAL 2010 A 2013
Despesas Previstas de 2010/2013

ANEXO 09 - Informações por Programas - Objetivos, Ações e Metas

01. Programa:

0224 - Construção de Cisterna de Placa

02. Objetivo:

Construir Sistema de Placa para Captação de Água da Chuva para Combate a escassez de Água no Período da Seca.

03. Público Alvo:

População.

Cód.	Projeto/Atividade - Ação	Produto	Unidade de Medida	Posição 2008	Metas 2010/2013	Desejado final PPA	Valor Proj. 2010/2013
1.032	Construção de Cisterna de Placa						
	() Contínuo (X) Temporário						
	Início: 01/2012						
	Término: 12/2012						
1	Construir Sistema de Placa para Cobate a Sede	Cisterna de Placa Construída	R\$		322.875.00	100%	678,84
TOTAL DO PROGRAMA							678,84



Prefeitura Municipal de Madalena
ESTADO DO CEARÁ

PLANO PLURIANUAL 2010 A 2013
Despesas Previstas de 2010/2013

ANEXO 09 - Informações por Programas - Objetivos, Ações e Metas

01. Programa:
0251 - Aquisição de Generos Alimentícios

02. Objetivo:
Alimentar os alunos para que desenvolvam melhor o aprendizado, além do fator físico e psíquico.

03. Público Alvo:
alunos matriculados.

Cód.	Projeto/Atividade - Ação	Produto	Unidade de Medida	Posição 2008	Metas 2010/2013	Desejado final PPA	Valor Proj. 2010/20
2.040	Aquisição de Generos Alimentícios (X) Contínuo () Temporário Início: 01/2010 Término: 12/2013						1.276,22
1	Aquisição de gêneros alimentícios para o preparo de refeições escolares.	Gêneros alimentícios	R\$	227.000,00		100%	
TOTAL DO PROGRAMA							1.276,22



Prefeitura Municipal de Madalena
 ESTADO DO CEARÁ
 PLANO PLURIANUAL 2010 A 2013
 Despesas Previsas de 2010/2013
 ANEXO 09 - Informações por Programas - Objetivos, Ações e Metas

01. Programa:
0255 - Apoio ao Esporte

02. Objetivo:

03. Público Alvo:

Cód.	Projeto/Atividade - Ação	Produto	Unidade de Medida	Posição 2008	Metas 2010/2013	Desejado final PPA	Valor Proj/ 2010/20
	TOTAL DO PROGRAMA						



Prefeitura Municipal de Madalena
ESTADO DO CEARÁ
PLANO PLURIANUAL 2010 A 2013
Despesas Previstas de 2010/2013
ANEXO 09 - Informações por Programas - Objetivos, Ações e Metas

01. Programa:

0403 - Aquisição de Moveis e Equipamentos Escolares

02. Objetivo:

Assegurar a qualidade nas condições de acesso, permanência e exito do aluno matriculado.

03. Público Alvo:
população estudantil.

Cód.	Projeto/Atividade - Ação	Produto	Unidade de Medida	Posição 2008	Metas 2010/2013	Desejado final PPA	Valor Proj/ 2010/20
1.041	Aquisição de Moveis e Equipamentos Escolares (X) Contínuo () Temporário Início: 01/2010 Término: 12/2013						301.70
1	Aquisição de móveis e equipamentos	móveis e equipamentos	R\$	0,00	301.708,75	100%	
TOTAL DO PROGRAMA							301.70



Prefeitura Municipal de Madalena
ESTADO DO CEARÁ
PLANO PLURIANUAL 2010 A 2013
Despesas Previstas de 2010/2013
ANEXO 09 - Informações por Programas - Objetivos, Ações e Metas

01. Programa:

0404 - Manutenção do FUNDEB

02. Objetivo:

Capacitar o aluno para o processo pedagógico, proporcionar-lhe a oportunidade de participar de atividades que promovam o seu desenvolvimento social, físico e intelectual.

03. Público Alvo:

População estudiantil.

Cód.	Projeto/Atividade - Ação	Produto	Unidade de Medida	Posição 2008	Metas 2010/2013	Desejado final PPA	Valor Proj./ 2010/201
2.041	Manutencao das Atividades Curriculares do Ensino Basico (X) Contínuo () Temporário Início: 01/2010 Término: 12/2013						35.942,99
1	Manutenção do Fundeb-MDE	Ensino e aprendizagem	R\$	5.654.000,00	25.587.919,12	100%	
TOTAL DO PROGRAMA							35.942,99



Prefeitura Municipal de Madalena
 ESTADO DO CEARÁ
 PLANO PLURIANUAL 2010 A 2013
 Despesas Previstas de 2010/2013
 ANEXO 09 - Informações por Programas - Objetivos, Ações e Metas

01. Programa:

0407 - Aquisição de Veículos Para Transporte Escolar

02. Objetivo:

Proporcionar oportunidade de locomoção do aluno a escola.

03. Público Alvo:

Aluno matriculado.

Cód.	Projeto/Atividade - Ação	Produto	Unidade de Medida	Posição 2008	Metas 2010/2013	Desejado final PPA	Valor Proj/ 2010/20
1.042	Aquisição de Veículo Para Transportes Escolar (X) Contínuo () Temporário Início: 01/2010 Término: 12/2013						1.206,83
1	Aquisição de veículo para o transporte escolar	veículos adquirido	R\$	0,00	882.700,00	100%	
TOTAL DO PROGRAMA							1.206,83



Prefeitura Municipal de Madalena
ESTADO DO CEARÁ
PLANO PLURIANUAL 2010 A 2013
Despesas Previstas de 2010/2013
ANEXO 09 - Informações por Programas - Objetivos, Ações e Metas

01. Programa:

0410 - Construção do Centro de Educação Infantil

02. Objetivo:

Capacitar a criança para iniciar o processo pedagógico, proporcionar-lhe a oportunidade de participar de atividades que promovam o seu desenvolvimento social, físico e intelectual.

03. Público Alvo:

crianças de 04 a 06 anos.

Cód.	Projeto/Atividade - Ação	Produto	Unidade de Medida	Posição 2008	Metas 2010/2013	Desejado final PPA	Valor Proj/ 2010/20
1.043	Construção de Centro de Educação Infantil (X) Contínuo () Temporário Início: 01/2010 Término: 12/2013						8.620,25
1	Construção de Centro de Educação Infantil	CEI construído	R\$		430.000,00	100%	
TOTAL DO PROGRAMA							8.620,25



Prefeitura Municipal de Madalena

ESTADO DO CEARÁ

PLANO PLURIANUAL 2010 A 2013

Despesas Previsas de 2010/2013

ANEXO 09 - Informações por Programas - Objetivos, Ações e Metas

01. Programa:

0411 - Manutenção do Centro de Educação Infantil

02. Objetivo:

03. Público Alvo:

Cód.	Projeto/Atividade - Ação	Produto	Unidade de Medida	Posição 2008	Metas 2010/2013	Desejado final PPA	Valor Proj/ 2010/20
	TOTAL DO PROGRAMA						



Prefeitura Municipal de Madalena
ESTADO DO CEARÁ
PLANO PLURIANUAL 2010 A 2013
Despesas Previstas de 2010/2013
ANEXO 09 - Informações por Programas - Objetivos, Ações e Metas

01. Programa:

0412 - Aquisição de Moveis e Equipamentos Escolares

02. Objetivo:

03. Público Alvo:

Cód.	Projeto/Atividade - Ação	Produto	Unidade de Medida	Posição 2008	Metas 2010/2013	Desejado final PPA	Valor Proj/ 2010/20
	TOTAL DO PROGRAMA						



Prefeitura Municipal de Madalena
 ESTADO DO CEARÁ
 PLANO PLURIANUAL 2010 A 2013
 Despesas Previsas de 2010/2013
 ANEXO 09 - Informações por Programas - Objetivos, Ações e Metas

01. Programa:

0414 - Viabilização de Transportes de Alunos

02. Objetivo:

03. Público Alvo:

Cód.	Projeto/Atividade - Ação	Produto	Unidade de Medida	Posição 2008	Metas 2010/2013	Descido final PPA	Valor Proj./ 2010/201
2.043	Viabilização de Transportes de Alunos (X) Contínuo () Temporário Início: 01/2010 Término: 12/2013						
1	Serviços de Transporte de alunos	Serviços de transporte mantido	R\$	980.056,00	2.715.378,75	100%	3.286,47
TOTAL DO PROGRAMA							3.286,47



Prefeitura Municipal de Madalena
ESTADO DO CEARÁ
PLANO PLURIANUAL 2010 A 2013
Despesas Previstas de 2010/2013
ANEXO 09 - Informações por Programas - Objetivos, Ações e Metas

01. Programa:
0471 - Implantação do Museu Municipal

02. Objetivo:
Assegurar a participação da comunidade aos eventos culturais e histórico.

03. Público Alvo:
Público em geral

Cód.	Projeto/Atividade - Ação	Produto	Unidade de Medida	Posição 2008	Metas 2010/2013	Desejado final PPA	Valor Proj/ 2010/20
1.052	Implantação do Museu Municipal (X) Contínuo () Temporário Início: 01/2010 Término: 12/2013						344,81
1	Implantação do Museu Municipal	Museu implantado	R\$		60.000,00	100%	344,81
TOTAL DO PROGRAMA							344,81



Prefeitura Municipal de Madalena

ESTADO DO CEARÁ

PLANO PLURIANUAL 2010 A 2013

Despesas Previstas de 2010/2013

ANEXO 09 - Informações por Programas - Objetivos, Ações e Metas

01. Programa:
0472 - Apoio e Incentivo as Artes

02. Objetivo:

03. Público Alvo:

Cód.	Projeto/Atividade - Ação	Produto	Unidade de Medida	Posição 2008	Metas 2010/2013	Desejado final PPA	Valor Proj, 2010/20
2.051	Apoio e Incentivo as Artes (X) Contínuo () Temporário Início: 01/2010 Término: 12/2013						239,80
1	Manutenção do incentivo as artes	Serviços mantidos	R\$		237.056,00	100%	
TOTAL DO PROGRAMA							239,80



Prefeitura Municipal de Madalena

ESTADO DO CEARÁ

PLANO PLURIANUAL 2010 A 2013

Despesas Previstas de 2010/2013

ANEXO 09 - Informações por Programas - Objetivos, Ações e Metas

01. Programa:

0473 - Difusao Cultural

02. Objetivo:

Manter os serviços de incentivo a cultura no Município.

03. Público Alvo:

Publico em Geral.

Cód.	Projeto/Atividade - Ação	Produto	Unidade de Medida	Posição 2008	Metas 2010/2013	Desejado final PPA	Valor Proj/ 2010/20
2.052	Difusao Cultural (X) Contínuo () Temporário Início: 01/2010 Término: 12/2013						
1	Manutenção dos serviços de cultura	serviços mantidos	R\$	145.000,00	497.818,00	100%	497.81
TOTAL DO PROGRAMA							497.81



Prefeitura Municipal de Madalena

ESTADO DO CEARÁ
 PLANO PLURIANUAL 2010 A 2013
 Despesas Previstas de 2010/2013
 ANEXO 09 - Informações por Programas - Objetivos, Ações e Metas

01. Programa:

0501 -Pavimentação de Vias Urbanas com Drenagem Porosa

02. Objetivo:

Melhoria de Condições de Tráfego.

03. Público Alvo:

População Geral.

Cód.	Projeto/Atividade - Ação	Produto	Unidade de Medida	Posição 2008	Metas 2010/2013	Desejado final PPA	Valor Proj/ 2010/20
1.067	Pavimentação Com Drenagem de Ruas e Avenidas (X) Contínuo () Temporário Início: 01/2010 Término: 12/2013						
1	Pavimentação de Vias Publicas	Obras Construidas	R\$		3.771.018,00	100%	1.508,54
TOTAL DO PROGRAMA							1.508,54

01. Programa:

0504 - Serviços de Limpeza Urbana

02. Objetivo:

Coletar Lixo Domiciliar Proceder a Varrição dos Logradouros e da Destinação Final ao Lixo da Forma a Preservar a Qualidade do Meio Ambiente e Saúde da População.

03. Público Alvo:

População do Município.

Cod.	Projeto/Atividade - Ação	Produto	Unidade de Medida	Posição 2008	Metas 2010/2013	Desejado final PPA	Valor Proj./ 2010/2013
2.060	Serviços de Limpeza Urbana (X) Contínuo () Temporário Início: 01/2010 Término: 12/2013						
1	Coletar Lixos para Limpeza Urbana	Serviços Mantidos	R\$		982.060,00	100%	1.671,68
TOTAL DO PROGRAMA							1.671,68



Prefeitura Municipal de Madalena
ESTADO DO CEARÁ
PLANO PLURIANUAL 2010 A 2013
Despesas Previstas de 2010/2013
ANEXO 09 - Informações por Programas - Objetivos, Ações e Metas

01. Programa:
0506 - Iluminação Pública

02. Objetivo:
Beneficiar a População com Iluminação e Energia de Qualidade.

03. Público Alvo:
População em Geral.

Cód.	Projeto/Atividade - Ação	Produto	Unidade de Medida	Posição 2008	Metas 2010/2013	Desejado final PPA	Valor Proj/ 2010/2013
1.060	Ampliação da Rede de Iluminação Pública (X) Contínuo () Temporário Início: 01/2010 Término: 12/2013						
1	Ampliação de Energia Elétrica	Iluminação Fornecida	R\$		181.025,00	100%	646,51
TOTAL DO PROGRAMA							646,51



Prefeitura Municipal de Madalena

ESTADO DO CEARÁ

PLANO PLURIANUAL 2010 A 2013

Despesas Previstas de 2010/2013

ANEXO 09 - Informações por Programas - Objetivos, Ações e Metas

01. Programa:

0510 - Administração do Gabinete do Prefeito

02. Objetivo:

Assegurar as atividades administrativas e funcionais do Gabinete do Prefeito.

03. Público Alvo:

População do Município.

Cód.	Projeto/Atividade - Ação	Produto	Unidade de Medida	Posição 2008	Metas 2010/2013	Desejado final PPA	Valor Proj. 2010/20
2.002	Administração do Gabinete (X) Contínuo () Temporário Início: 01/2010 Término: 12/2013						
1	Manutenção do Gabinete do Prefeito	Serviços mantidos	R\$	602.567,30	2.063.687,87	100%	3.164,92
TOTAL DO PROGRAMA							3.164,92



Prefeitura Municipal de Madalena

ESTADO DO CEARÁ

PLANO PLURIANUAL 2010 A 2013

Despesas Previsas de 2010/2013

ANEXO 09 - Informações por Programas - Objetivos, Ações e Metas

01. Programa:

0511 - Manutenção da Ouvidoria e Procuradoria do Município

02. Objetivo:

Mantem Serviços Jurídicos e Ouvidoria a Serviço da População.

03. Público Alvo:

População Geral.

Cód.	Projeto/Atividade - Ação	Produto	Unidade de Medida	Posição 2008	Metas 2010/2013	Desejado final PPA	Valor Proj. 2010/20
2.081	Manutenção da Ouvidoria e Procuradoria do Município (X) Contínuo () Temporário Início: 01/2010 Término: 12/2013						390,0€
1	Manutenção da Ouvidoria e Procuradoria do Município	Serviços Mantidos	R\$		129.303,00	100%	
TOTAL DO PROGRAMA							390,0€



Prefeitura Municipal de Madalena
ESTADO DO CEARÁ
PLANO PLURIANUAL 2010 A 2013
Despesas Previstas de 2010/2013
ANEXO 09 - Informações por Programas - Objetivos, Ações e Metas

01. Programa:

0512 - Manutenção da Secretaria Municipal de Governo

02. Objetivo:

Mantiver a organização funcional e os aspectos legais de todas s unidades administrativas.

03. Público Alvo:

Administração Geral.

Cód.	Projeto/Atividade - Ação	Produto	Unidade de Medida	Posição 2008	Metas 2010/2013	Desejado final PPA	Valor Proj./ 2010/2013
2.082	Manutenção da Secretaria Municipal de Governo (X) Contínuo () Temporário Início: 01/2010 Término: 12/2013						
1	Planejamento e Organização	serviços mantidos	R\$		678.844,71	100%	743,49
TOTAL DO PROGRAMA							743,49



Prefeitura Municipal de Madalena

ESTADO DO CEARÁ

PLANO PLURIANUAL 2010 A 2013

Despesas Previstas de 2010/2013

ANEXO 09 - Informações por Programas - Objetivos, Ações e Metas

01. Programa:

0515 - Construção de Habitações Urbanas

02. Objetivo:

Construir melhorias Habitacionais Urbanas Visando a Melhoria Habitacional.

03. Público Alvo:

População.

Cód.	Projeto/Atividade - Ação	Produto	Unidade de Medida	Posição 2008	Metas 2010/2013	Desejado final PPA	Valor Proj./ 2010/2013
1.061	Construção de Habitações Urbanas () Contínuo (X) Temporário Início: 01/2010 Término: 12/2010						
1	Construções de Habitações Populares	Habitações Construídas	R\$		1.624.916,00	100%	1.624,91
TOTAL DO PROGRAMA							1.624,91



Prefeitura Municipal de Madalena
 ESTADO DO CEARÁ
 PLANO PLURIANUAL 2010 A 2013
 Despesas Previstas de 2010/2013
 ANEXO 09 - Informações por Programas - Objetivos, Ações e Metas

01. Programa:

0516 - Construção de Habitações Rurais

02. Objetivo:

Proporcionar Melhor Condições Habitacionais da População Rural.

03. Público Alvo:

População Ruralista.

Cód.	Projeto/Atividade - Ação	Produto	Unidade de Medida	Posição 2008	Metas 2010/2013	Desejado final PPA	Valor Proj./ 2010/2013
1.063	Construções de Habitações Rurais						
	() Contínuo (X) Temporário						
	Início: 01/2011						
	Término: 12/2011						
1	Construções de Habitações Popular	Habitacoes Construidas	R\$		862.025,00	100%	862,02
TOTAL DO PROGRAMA							862,02



Prefeitura Municipal de Madalena
 ESTADO DO CEARÁ
 PLANO PLURIANUAL 2010 A 2013
 Despesas Previstas de 2010/2013
 ANEXO 09 - Informações por Programas - Objetivos, Ações e Metas

01. Programa:

0520 - Manutenção da Secretaria de Administração e Finanças

02. Objetivo:

Manter os serviços administrativos da estrutura organizacional e serviços tributários com controle financeiro.

03. Público Alvo:

Administração Geral.

Cód.	Projeto/Atividade - Ação	Produto	Unidade de Medida	Posição 2008	Metas 2010/2013	Desajado final PPA	Valor Proj. 2010/20
2.083	Manutenção da Secretaria de Administração e Finanças (X) Contínuo () Temporário Início: 01/2010 Término: 12/2013						
1	Desenvolvimento dos serviços administrativos	Serviços mantidos	R\$	1.487.588,09	6.530.485,94	100%	6.530,48
TOTAL DO PROGRAMA							6.530,48



Prefeitura Municipal de Madalena
ESTADO DO CEARÁ
PLANO PLURIANUAL 2010 A 2013
Despesas Previstas de 2010/2013
ANEXO 09 - Informações por Programas - Objetivos, Ações e Metas

01. Programa:

0521 - Aquisição de Móveis e Equipamento da Sec. Adm. e Finanças

02. Objetivo:

Aprimorar os procedimentos da administração de recursos humanos, tributária e financeira, buscando maior eficiência e controle dos recursos arrecadados.

03. Público Alvo:

População em Geral.

Cód.	Projeto/Atividade - Ação	Produto	Unidade de Medida	Posição 2008	Metas 2010/2013	Desejado final PPA	Valor Proj./ 2010/2013
1.080	Aquisição de Móveis e Equip. da Secretaria de Adm. e Finança (X) Contínuo () Temporário Início: 01/2010 Término: 12/2013						
1	Aquisição de móveis e equipamentos	móveis e equipamentos	R\$		87.360,13	100%	90,51
TOTAL DO PROGRAMA							90,51



Prefeitura Municipal de Madalena
ESTADO DO CEARÁ
PLANO PLURIANUAL 2010 A 2013
Despesas Previstas de 2010/2013
ANEXO 09 - Informações por Programas - Objetivos, Ações e Metas

01. Programa:

0523 - Manutenção da Secretaria de Assist. Social

02. Objetivo:

Manter o Gerenciamento de Serviços Assistenciais.

03. Público Alvo:

População em Geral.

Cód.	Projeto/Atividade - Ação	Produto	Unidade de Medida	Posição 2008	Metas 2010/2013	Desejado final PPA	Valor Proj/ 2010/20
2.014	Manutenção da Secretaria de Assistência Social (X) Contínuo () Temporário Início: 01/2010 Término: 12/2013						3.856,5'
1	Assegurar os Serviços Assistenciais	Serviços Mantidos	R\$	759,639,01	3.118.158,00	100%	
TOTAL DO PROGRAMA							3.856,5'



Prefeitura Municipal de Madalena
 ESTADO DO CEARÁ
 PLANO PLURIANUAL 2010 A 2013
 Despesas Previstas de 2010/2013
 ANEXO 09 - Informações por Programas - Objetivos, Ações e Metas

01. Programa:
 0524 - Manutenção da Sec. de Agric.Refor. Agraria e Rec. Hidricos
02. Objetivo:
 Assegurar a População Serviços Públicos.

03. Público Alvo:
 População

Cód.	Projeto/Atividade - Ação	Produto	Unidade de Medida	Posição 2008	Metas 2010/2013	Desejado final PPA	Valor Proj/ 2010/20
2.031	Manutenção da Secretaria de Agric. Ref. Agraria Rec.Hidricos (X) Continuo () Temporário Início: 01/2010 Término: 12/2013						2.982.39
1	Manutenção da Secretaria de Agricultura	Serviços Mantidos	R\$	776.257,93	2.357.852,00	100%	
TOTAL DO PROGRAMA							2.982.35



Prefeitura Municipal de Madalena

ESTADO DO CEARÁ

PLANO PLURIANUAL 2010 A 2013

Despesas Previstas de 2010/2013

ANEXO 09 - Informações por Programas - Objetivos, Ações e Metas

01. Programa:

0525 - Manutenção da Secretaria de Educação

02. Objetivo:

03. Público Alvo:

Cód.	Projeto/Atividade - Ação	Produto	Unidade de Medida	Posição 2008	Metas 2010/2013	Desejado final PPA	Valor Proj. 2010/20
2.044	Manutenção da Secretaria de Educação						
	(X) Contínuo () Temporário Início: 01/2010 Término: 12/2013						
1	desenvolvimento das atividades da educação	Serviços mantidos	R\$	1.608.739,57	5.301.884,00	100%	2.970,7
TOTAL DO PROGRAMA							2.970,7



Prefeitura Municipal de Madalena

ESTADO DO CEARÁ

PLANO PLURIANUAL 2010 A 2013

Despesas Previstas de 2010/2013

ANEXO 09 - Informações por Programas - Objetivos, Ações e Metas

01. Programa:

0527 - Manutenção da Secretaria de Saúde

02. Objetivo:

Assegurar o Desenvolvimento dos Serviços mantidos de Saúde no Município.

03. Público Alvo:

População

Cód.	Projeto/Atividade - Ação	Produto	Unidade de Medida	Posição 2008	Metas 2010/2013	Descejado final PPA	Valor Proj./ 2010/2013
2.022	Manutenção da Secretaria de Saúde (X) Contínuo () Temporário Início: 01/2010 Término: 12/2013						
1	Manutenção da Secretaria de Saúde	Serviços Mantidos	R\$	1.378.216,40	7.512.547,00	100%	6.350,50
TOTAL DO PROGRAMA							6.350,50



Prefeitura Municipal de Madalena
ESTADO DO CEARÁ
PLANO PLURIANUAL 2010 A 2013
Despesas Previstas de 2010/2013
ANEXO 09 - Informações por Programas - Objetivos, Ações e Metas

01. Programa:

0528 - Manutenção da Secretaria da Cult. Sport Turismo e Juventude

02. Objetivo:

03. Público Alvo:

Cód.	Projeto/Atividade - Ação	Produto	Unidade de Medida	Posição 2008	Metas 2010/2013	Desejado final PPA	Valor Proj/ 2010/20
2.054	Manutenção da Sec. da Cultura Esporte Turismo Juventude (X) Contínuo () Temporário Início: 01/2010 Término: 12/2013						1.543,02
1	Manutenção da Secretaria de Cultura. Esporte, Turismo e Juventude	Serviços Mantidos	R\$		859.869,00	100%	
TOTAL DO PROGRAMA							1.543,02



Prefeitura Municipal de Madalena

ESTADO DO CEARÁ

PLANO PLURIANUAL 2010 A 2013

Despesas Previstas de 2010/2013

ANEXO 09 - Informações por Programas - Objetivos, Ações e Metas

01. Programa:

0529 - Manutenção do Serviço Autônomo de Água e Esgoto

02. Objetivo:

Manter o Fornecimento e Serviços de Água e Esgoto.

03. Público Alvo:

População Municipal.

Cod.	Projeto/Atividade - Ação	Produto	Unidade de Medida	Posição 2008	Metas 2010/2013	Desejado final PPA	Valor Proj./ 2010/201
2.270	Manutenção dos Serviços Autônomo de Água e Esgoto (X) Contínuo () Temporário Início: 01/2010 Término: 12/2013						1.295,17
1	Manutenção do Sistema de Água e Esgoto	Serviços Mantidos	R\$	230.734,00	1.227.605,00	100%	
TOTAL DO PROGRAMA							1.295,17



Prefeitura Municipal de Madalena

ESTADO DO CEARÁ

PLANO PLURIANUAL 2010 A 2013

Despesas Previstas de 2010/2013

ANEXO 09 - Informações por Programas - Objetivos, Ações e Metas

01. Programa:

0530 - Construção de Predios Públicos

02. Objetivo:

Gerar Condições de Melhor Atendimento em Estrutura Física a População do Município.

03. Público Alvo:
População Geral.

Cód.	Projeto/Atividade - Ação	Produto	Unidade de Medida	Posição 2008	Metas 2010/2013	Desejado final PPA	Valor Proj./ 2010/201
1.068	Construção do Centro Administrativo e Camara Municipal (X) Contínuo () Temporário Início: 01/2010 Término: 12/2013						
1	Construir o Centro Administrativo e Passo do Poder Legislativo Municipal	Obras Construídas	R\$		2.068.860,00	100%	2.068.86
TOTAL DO PROGRAMA							2.068.86



Prefeitura Municipal de Madalena
 ESTADO DO CEARÁ
 PLANO PLURIANUAL 2010 A 2013
 Despesas Previstas de 2010/2013
 ANEXO 09 - Informações por Programas - Objetivos, Ações e Metas

01. Programa:

0531 - Parcelamento do Inss

02. Objetivo:

Parcelamento da dívida interna do INSS.

03. Público Alvo:

Administração interna.

Cód.	Projeto/Atividade - Ação	Produto	Unidade de Medida	Posição 2008	Metas 2010/2013	Desajudo final PPA	Valor Proj. 2010/20
2.084	Parcelamento do Inss (X) Contínuo () Temporário Início: 01/2010 Término: 12/2013						
1	Amortização da dívida interna	amortização de dívida	R\$	897904	3.620.505,00	100%	3.620,51
TOTAL DO PROGRAMA							3.620,51



Prefeitura Municipal de Madalena

ESTADO DO CEARÁ

PLANO PLURIANUAL 2010 A 2013

Despesas Previstas de 2010/2013

ANEXO 09 - Informações por Programas - Objetivos, Ações e Metas

01. Programa:

0611 - Implantação do Sistema de Tratamento de Água e Esgoto

02. Objetivo:

Elevar Condição de Vida da População através de um Conjunto de Ações Integradas de Abastecimento de Água Tratada e Saneamento Básico.

03. Público Alvo:

População.

Cód.	Projeto/Atividade - Ação	Produto	Unidade de Medida	Posição 2008	Metas 2010/2013	Desejado final PPA	Valor Proj./ 2010/201
1.070	Construção e Ampliação do Sistema de Água e Esgoto () Contínuo (X) Temporário Início: 01/0210 Término: 01/2012						
1	Fornecer Água Tratada e Implantar Saneamento Básico	Reservatório e R. de Esgotos Construído	R\$		5.299.666,00	100%	3.370,17
TOTAL DO PROGRAMA							3.370,17



Prefeitura Municipal de Madalena

ESTADO DO CEARÁ

PLANO PLURIANUAL 2010 A 2013

Despesas Previstas de 2010/2013

ANEXO 09 - Informações por Programas - Objetivos, Ações e Metas

01. Programa:

0612 - Construção de Kits Sanitarios na Area Urbana

02. Objetivo:

Assegurar Condições Digna de Vida Higienização e Saude para População carente.

03. Público Alvo:

População

Cód.	Projeto/Atividade - Ação	Produto	Unidade de Medida	Posição 2008	Metas 2010/2013	Desejado final PPA	Valor Proj/ 2010/20
1.024	Construção de Kits Sanitarios na Area Urbana () Contínuo (X) Temporário Início: 01/2011 Término: 12/2012						
1	Construção de Kits Sanitarios	Kits Sanitarios Construidos	R\$		140.294,40	100%	1.402,94
TOTAL DO PROGRAMA							1.402,94



Prefeitura Municipal de Madalena
ESTADO DO CEARÁ
PLANO PLURIANUAL 2010 A 2013
Despesas Previstas de 2010/2013
ANEXO 09 - Informações por Programas - Objetivos, Ações e Metas

01. Programa:

0613 - Construção de Kits Sanitarios na Area Rural

02. Objetivo:

Dar Condições de digna de Vida Higienização e Saude a Famílias Carentes do Municipio

03. Público Alvo:

População

Cód.	Projeto/Atividade - Ação	Produto	Unidade de Medida	Posição 2008	Metas 2010/2013	Descjado final PPA	Valor Proj./ 2010/2013
1.025	Construcao de Kits Sanitarios na Area Rural () Contínuo (X) Temporário Início: 01/2010 Término: 12/2010						
1	Construção de Kits Sanitarios na Zona Rural	Kits Sanitarios Construidos	R\$		7881.125,00	100%	1.077,53
TOTAL DO PROGRAMA							1.077,53



Prefeitura Municipal de Madalena
ESTADO DO CEARÁ
PLANO PLURIANUAL 2010 A 2013
Despesas Previstas de 2010/2013
ANEXO 09 - Informações por Programas - Objetivos, Ações e Metas

01. Programa:
0622 - Construção de Adutoras

02. Objetivo:
Construir Adutoras para o Abastecimento de Agua Potavel a População .

03. Publico Alvo:
População:

Cód.	Projeto/Atividade - Ação	Produto	Unidade de Medida	Posição 2008	Metas 2010/2013	Desejado final PPA	Valor Proj./ 2010/201
1.033	Construção de Adutoras (X) Continuo () Temporário Início: 01/2010 Término: 12/2013						
1	Construir Adutora para Abastecimento para População	Adutoras Construidas	R\$		145.000.00	100%	948.22
TOTAL DO PROGRAMA							948.22



Prefeitura Municipal de Madalena
ESTADO DO CEARÁ
PLANO PLURIANUAL 2010 A 2013
Despesas Previsas de 2010/2013
ANEXO 09 - Informações por Programas - Objetivos, Ações e Metas

01. Programa:

0623 - Construção e Recuperação de Barragens

02. Objetivo:

Recupar e Manter reservatórios de agua para beneficiar a População.

03. Público Alvo:

População do Município.

Cód.	Projeto/Atividade - Ação	Produto	Unidade de Medida	Posição 2008	Metas 2010/2013	Desejado final PPA	Valor Proj/ 2010/20
1.064	Construção e Recuperação de Barragem () Contínuo (X) Temporário Início: 01/2012 Término: 12/2012						431.01
1	Construir Reservatorios dasguas	Barragens Recuperadas e Constitudas	R\$		540.000,00	100%	
TOTAL DO PROGRAMA							431.01



Prefeitura Municipal de Madalena
 ESTADO DO CEARÁ
 PLANO PLURIANUAL 2010 A 2013
 Despesas Previstas de 2010/2013
 ANEXO 09 - Informações por Programas - Objetivos, Ações e Metas

01. Programa:
0645 - Programa de Apoio ao Pequeno Agricultor

02. Objetivo:
Apoiar o Pequeno Produtor Agrícola Proporcionando Melhorias para Produção Agrícola.

03. Público Alvo:
Pequeno Produtor Agrícola.

Cód.	Projeto/Atividade - Ação	Produto	Unidade de Medida	Posição 2008	Metas 2010/2013	Desejado final PPA	Valor Proj./ 2010/2013
2.032	Programa de Apoio ao Pequeno Produtor Rural (X) Contínuo () Temporário Início: 01/2010 Término: 12/2013						
1	Apoio ao Pequeno Produtor Agrícola	Serviços Mantidos	R\$	391.203,68	1.131.407,00	100%	1.131,40
TOTAL DO PROGRAMA							1.131,40



Prefeitura Municipal de Madalena

ESTADO DO CEARÁ

PLANO PLURIANUAL 2010 A 2013

Despesas Previstas de 2010/2013

ANEXO 09 - Informações por Programas - Objetivos, Ações e Metas

01. Programa:

0668 - Extensão e Cooperativismo Rural

02. Objetivo:

Da Condições Técnica Apropriadas de Produção e Incentivo ao Cooperativismo Rural .

03. Público Alvo:

População.

Cód.	Projeto/Atividade - Ação	Produto	Unidade de Medida	Posição 2008	Metas 2010/2013	Desejado final PPA	Valor Proj./ 2010/2013
2.034	Extensão e Cooperativismo Rural						
	(X) Contínuo () Temporário Início: 01/2010 Término: 12/2013						
1	Implantação de Cooperativismo Rural	Serviços Mantidos	R\$		172.405.00	100%	172.40
TOTAL DO PROGRAMA							172.40

Prefeitura Municipal de Madalena

ESTADO DO CEARÁ

PLANO PLURIANUAL 2010 A 2013

Despesas Previstas de 2010/2013

ANEXO 09 - Informações por Programas - Objetivos, Ações e Metas

01. Programa:

0690 - Construção do Matadouro Municipal

02. Objetivo:

Assegurar Serviços de Abate de Animais para o Consumo Humano dentro das Normas Legais de Higienezação.

03. Público Alvo:

População Municipal.

Cod.	Projeto/Atividade - Ação	Produto	Unidade de Medida	Posição 2008	Metas 2010/2013	Desejado final PPA	Valor Proj./ 2010/201
1.034	Construção do Matadouro Municipal () Contínuo (X) Temporário Início: 01/2012 Término: 12/2012						
1	Construção do Matadouro Municipal	Matadouro Construido	R\$		400.000,00	100%	820,00
TOTAL DO PROGRAMA							820,00



Prefeitura Municipal de Madalena

ESTADO DO CEARÁ

PLANO PLURIANUAL 2010 A 2013

Despesas Previstas de 2010/2013

ANEXO 09 - Informações por Programas - Objetivos, Ações e Metas

01. Programa:

0710 -Recuperação de Estradas

02. Objetivo:

Dar Melhor Condições de Tráfegos nas Estradas e Rodovias do Município.

03. Público Alvo:

População do Município.

Cód.	Projeto/Atividade - Ação	Produto	Unidade de Medida	Posição 2008	Metas 2010/2013	Desejado final PPA	Valor Proj./ 2010/201
2.063	Recuperação de Estradas (X) Contínuo () Temporário Início: 01/2010 Término: 12/2013						
1	Recuperação de Estradas Carrossavel	Serviços de Recuperados	R\$	176.000,00	954.906,00	100%	1.026,88
TOTAL DO PROGRAMA							1.026,88



Prefeitura Municipal de Madalena

ESTADO DO CEARÁ

PLANO PLURIANUAL 2010 A 2013

Despesas Previstas de 2010/2013

ANEXO 09 - Informações por Programas - Objetivos, Ações e Metas

01. Programa:

0711 - Construção de Passagens Molhadas e Bueiros

02. Objetivo:

Facilitar a Locomoção da População em Areas de atagamentos dentro do Municipio.

03. Público Alvo:

População Geral.

Cód.	Projeto/Atividade - Ação	Produto	Unidade de Medida	Posição 2008	Metas 2010/2013	Desejado final PPA	Valor Proj./ 2010/201
1.065	Construções de Passagens Molhadas e Bueiros () Contínuo (X) Temporário Início: 01/2012 Término: 12/2012						
1	Construir Passagens Molhadas e Bueiros	Passagens Molhada e Bueiros Construídos	R\$		922.500,00	100%	1.077,53
TOTAL DO PROGRAMA							1.077,53



Prefeitura Municipal de Madalena

ESTADO DO CEARÁ

PLANO PLURIANUAL 2010 A 2013

Despesas Previsas de 2010/2013

ANEXO 09 - Informações por Programas - Objetivos, Ações e Metas

01. Programa:

0721 - Construção de Ginásios e Quadras Poliesportivas

02. Objetivo:

Assegurar a participação da comunidade aos eventos culturais, desportivo e lazer.

03. Público Alvo:

População do Município.

Cód.	Projeto/Atividade - Ação	Produto	Unidade de Medida	Posição 2008	Metas 2010/2013	Descjado final PPA	Valor Proj./ 2010/2013
1.050	Construção de Ginásio e Quadra Poliesportivas (X) Contínuo () Temporário Início: 01/2010 Término: 12/2013						
1	Construção de Ginásios e quadras poliesportivas	Ginásio e quadras construídos	LT		576.325,00	100%	3.133,24
TOTAL DO PROGRAMA							3.133,24



Prefeitura Municipal de Madalena
 ESTADO DO CEARÁ
 PLANO PLURIANUAL 2010 A 2013
 Despesas Previstas de 2010/2013
 ANEXO 09 - Informações por Programas - Objetivos, Ações e Metas

01. Programa:
0722 -Manutenção de Espaços Esportivos e Recreativos

02. Objetivo:
Trazer Melhorias pra o Município Proporcionado Lazer e Melhor Qualidade de Vida a População.

03. Público Alvo:
População em Geral .

Cód.	Projeto/Atividade - Ação	Produto	Unidade de Medida	Posição 2008	Metas 2010/2013	Desejado final PPA	Valor Proj/ 2010/20
1.062	Construção de Praças Avenidas e Jardins (X) Contínuo () Temporário Início: 01/2010 Término: 12/2013						
1	Construir Praças Avenidas para Melhoria das Localidades	Praças Parques e Avenidas Construídas	R\$		1.678.344,00	100%	4.310,12
TOTAL DO PROGRAMA							4.310,12



Prefeitura Municipal de Madalena

ESTADO DO CEARÁ

PLANO PLURIANUAL 2010 A 2013

Despesas Previstas de 2010/2013

ANEXO 09 - Informações por Programas - Objetivos, Ações e Metas

01. Programa:

0723 - Construção e Ampliação do Estádio Baquitião

02. Objetivo:

03. Público Alvo:

Cód.	Projeto/Atividade - Ação	Produto	Unidade de Medida	Posição 2008	Metas 2010/2013	Desejado final PPA	Valor Proj./ 2010/2013
1.053	Construção e Ampliação do Estádio Baquitião (X) Contínuo () Temporário Início: 01/2010 Término: 12/2013						1.449,93
1	Conclusão da construção do Estádio Baquitião	Estádio concluído	R\$		756.600,00	100%	
TOTAL DO PROGRAMA							1.449,93



Prefeitura Municipal de Madalena
ESTADO DO CEARÁ
PLANO PLURIANUAL 2010 A 2013
Despesas Previstas de 2010/2013
ANEXO 09 - Informações por Programas - Objetivos, Ações e Metas

01. Programa:

0741 - Construção e Ampliação de Cemiterios

02. Objetivo:

Construção e Ampliação de Cemiterios dentro do Cemiterios.

03. Público Alvo:

População.

Cód.	Projeto/Atividade - Ação	Produto	Unidade de Medida	Posição 2008	Metas 2010/2013	Desejado final PPA	Valor Proj. 2010/2013
1.066	Construção e Ampliação de Cemiterios () Contínuo (X) Temporário Início: 01/2013 Término: 12/2013						129.30
1	Construir e Ampliar Cemiterio dentro do Municipio	Obras Ampliada e Construidas	R\$		94.575,00	100%	
TOTAL DO PROGRAMA							129.30



Prefeitura Municipal de Madalena
ESTADO DO CEARÁ
PLANO PLURIANUAL 2010 A 2013
Despesas Previstas de 2010/2013
ANEXO 09 - Informações por Programas - Objetivos, Ações e Metas

01. Programa:

1000 - Manutenção e equipamento da Câmara Municipal

02. Objetivo:

Mantem a estrutura dos serviços e adquirir moveis e equipamentos para melhor funcionamento do Poder Legislativo Municipal.

03. Público Alvo:

Vereadores e comunidade.

Cód.	Projeto/Atividade - Ação	Produto	Unidade de Medida	Posição 2008	Metas 2010/2013	Desejado final PPA	Valor Proje/ 2010/20
1.001	Aquisição de móveis e equipamentos						
	(X) Contínuo () Temporário						
	Início: 01/2010						
	Término: 12/2013						
1	Aquisição de móveis equipamentos	Móveis e equipamentos adquiridos	R\$	7.873,44	63.000,00	72.930,38	258,60
2.001	Manutenção do Poder Legislativo						
	(X) Contínuo () Temporário						
	Início: 01/2010						
	Término: 12/2013						
1	manutenção dos serviços	serviços mantidos	R\$	666.094,66	3.824.158,45	3.824.158,45	5.172,15
TOTAL DO PROGRAMA							5.430,75

01. Programa:

1009 - Gestao da Politica do Meio Ambiente

02. Objetivo:

Diagnostico a Formulação de Politicas e Conservação de Controle do Meio Ambiente no Municipio.

03. Publico Alvo:

População .

Cód.	Projeto/Atividade - Ação	Produto	Unidade de Medida	Posição 2008	Metas 2010/2013	Descjado Final PPA	Valor Proj./ 2010/201
1.037	Gestao da Politica do Meio Ambiente (X) Continuo () Temporário Início: 01/2010 Término: 12/2013						
1	Implantacao de Gestao Ambiental	Serviços Mantidos	R\$		241.367,00	100%	241.36
TOTAL DO PROGRAMA							241.36



Prefeitura Municipal de Madalena
 ESTADO DO CEARÁ
 PLANO PLURIANUAL 2010 A 2013
 Despesas Previstas de 2010/2013
 ANEXO 09 - Informações por Programas - Objetivos, Ações e Metas

01. Programa:
1010 - Apoio ao Desenvolvimento do Comercio e Serviços

02. Objetivo:
Desenvolver Atividades Para Geracao de Emprego e Renda Visando a Melhoría de Vida da Populacao.

03. Público Alvo:
Populacao em Geral.

Cód.	Projeto/Atividade - Ação	Produto	Unidade de Medida	Posição 2008	Metas 2010/2013	Desejado final PPA	Valor Proj/ 2010/20
2.015	Apoio ao Desenvolvimento do Comercio e Serviço						
	(X) Contínuo () Temporário						
1	Geracao de Emprego e Renda	Serviços Mantidos	R\$	49.000,00	248.908,00	100%	248,90
2.035	Apoio Ao Desenvolvimento do Comercio e Serviços						
	(X) Contínuo () Temporário						
1	Geracao de Renda	Serviços Mantidos	R\$	22.000,00	149.344,00	100%	149,34
TOTAL DO PROGRAMA							398,24

01. Programa:

1013 -Reflorestamento e Arborização do Município

02. Objetivo:

Promover a Melhoria da Qualidade do Meio Ambiente através da Arborização e Reflorestamento com Controle Ambiental.

03. Público Alvo:

População.

Cód.	Projeto/Atividade - Ação	Produto	Unidade de Medida	Posição 2008	Metas 2010/2013	Desejado final PPA	Valor Proj. 2010/2013
1.035	Reflorestamento e Arborização do Município (X) Contínuo () Temporário Início: 01/2010 Término: 12/2013						150,85
1	Promover Reflorestamento e Arborização	Projeto Implantado	R\$		150.853,00	100%	
TOTAL DO PROGRAMA							150,85



Prefeitura Municipal de Madalena

ESTADO DO CEARÁ

PLANO PLURIANUAL 2010 A 2013

Despesas Previstas de 2010/2013

ANEXO 09 - Informações por Programas - Objetivos, Ações e Metas

01. Programa:

1113 - Construção e Ampliação de Unidades Escolares do Ens. Básico

02. Objetivo:

03. Público Alvo:

Cód.	Projeto/Atividade - Ação	Produto	Unidade de Medida	Posição 2008	Metas 2010/2013	Despejado final PPA	Valor Proj/ 2010/20
1.044	Construção e Ampliação de Unidades Escolares (X) Contínuo () Temporário Início: 01/2010 Término: 12/2013						5.603,16
1	Construção e ampliação de escolas	escolas construídas e ampliadas	R\$	0,00	5.560.259,25	100%	
TOTAL DO PROGRAMA							5.603,16



Prefeitura Municipal de Madalena

ESTADO DO CEARÁ

PLANO PLURIANUAL 2010 A 2013

Despesas Previstas de 2010/2013

ANEXO 09 - Informações por Programas - Objetivos, Ações e Metas

01. Programa:

2016 - Terceira Idade

02. Objetivo:

03. Público Alvo:

Cód.	Projeto/Atividade - Ação	Produto	Unidade de Medida	Posição 2008	Metas 2010/2013	Desejado final PPA	Valor Proj/ 2010/20
TOTAL DO PROGRAMA							



Prefeitura Municipal de Madalena
ESTADO DO CEARÁ
PLANO PLURIANUAL 2010 A 2013
Despesas Previstas de 2010/2013
ANEXO 09 - Informações por Programas - Objetivos, Ações e Metas

01. Programa:

2054 - Apoio ao Esporte

02. Objetivo:

03. Público Alvo:

Cód.	Projeto/Atividade - Ação	Produto	Unidade de Medida	Posição 2008	Metas 2010/2013	Desejado final PPA	Valor Proj/ 2010/20
	TOTAL DO PROGRAMA						

01. Programa:

9999 - Reserva de Contingencia

02. Objetivo:

03. Público Alvo:

Cód.	Projeto/Atividade - Ação	Produto	Unidade de Medida	Posição 2008	Metas 2010/2013	Despejado Final PPA	Valor Proj./ 2010/201
9.999	Reserva de Contingencia (X) Continuo () Temporário Início: 01/2010 Término: 12/2013						3.394.22
1	Reserva de contingencia	Reserva de contingencia		750.000,00	3.394.222,00		
TOTAL DO PROGRAMA							3.394,22



Prefeitura Municipal de Madalena
ESTADO DO CEARÁ
PLANO PLURIANUAL 2010 A 2013
Despesas Previstas de 2010/2013
ANEXO 09a - Especificação Física das Ações por Programas

Página: 1

Descrição da Ação	Gerente da Ação	Tipo	Produto	Unidade de Medida	METAS FÍSICAS				
					2010	2011	2012	2013	Total
Unidade Orcamentária: 01.001 LEGISLATIVO MUNICIPAL									
Programa: 1000 - Manutenção e equipamento da Câmara Municipal									
1 Aquisição de móveis e equipamentos	Câmara Municipal	1.001	Móveis e equipamentos adquiridos	R\$	63.000,00	66.150,00	69.457,50	72.930,38	271.537,88
1 manutenção dos serviços	Câmara Municipal	2.001	serviços mantidos	R\$	887.250,00	931.612,50	978.193,15	1.027.102,80	3.824.158,45



Prefeitura Municipal de Madalena

ESTADO DO CEARÁ

PLANO PLURIANUAL 2010 A 2013

Despesas Previstas de 2010/2013

ANEXO 09a - Especificação Física das Ações por Programas

Página: 2

Descrição da Ação	Gerente da Ação	Tipo	Produto	Unidade de Medida	METAS FÍSICAS				
					2010	2011	2012	2013	Total

Unidade Orçamentária: 02.002 MANUTENÇÃO DO GABINETE DO PREFEITO

Programa: 0510 - Administração do Gabinete do Prefeito

				R\$						
1	Manutenção do Gabinete do Prefeito	Gabinete do Prefeito	2.002	Serviços mantidos	R\$	478.800,00	502.740,00	527.877,01	554.270,86	2.063,68



Prefeitura Municipal de Madalena

ESTADO DO CEARÁ

PLANO PLURIANUAL 2010 A 2013

Despesas Previstas de 2010/2013

ANEXO 09a - Especificação Física das Ações por Programas

Página: 3

Descrição da Ação	Gerente da Ação	Tipo	Produto	Unidade de Medida	METAS FÍSICAS				
					2010	2011	2012	2013	Total
Unidade Orçamentária: 03.003 OUVIDORIA E PROCURADORIA JURIDICA DO MUNICIPIO									
Programa: 0511 - Manutenção da Ouvidoria e Procuradoria do Município									
1 Manutenção da Ouvidoria e Procuradoria do Município	Administração	2.081	Serviços Mantidos	R\$	30.000,00	31.500,00	33.075,00	34.728,00	129.30



Prefeitura Municipal de Madalena

ESTADO DO CEARÁ

PLANO PLURIANUAL 2010 A 2013

Despesas Previstas de 2010/2013

ANEXO 09a - Especificação Física das Ações por Programas

Página: 4

Descrição da Ação	Gerente da Ação	Tipo	Produto	Unidade de Medida	METAS FÍSICAS				
					2010	2011	2012	2013	Total
Unidade Orçamentária: 04.004 SECRETARIA MUNICIPAL DE GOVERNO									
Programa: 0512 - Manutenção da Secretaria Municipal de Governo									
1	Planejamento e Organização	Sec de Governo	2.082 serviços mantidos	R\$	157.500,00	165.375,00	173.643,76	182.325,95	678,8



Prefeitura Municipal de Madalena
ESTADO DO CEARÁ
PLANO PLURIANUAL 2010 A 2013
Despesas Previstas de 2010/2013
ANEXO 09a - Especificação Física das Ações por Programas

Página: 5

Descrição da Ação	Gerente da Ação	Tipo	Produto	Unidade de Medida	METAS FÍSICAS				
					2010	2011	2012	2013	Total
Unidade Orçamentária: 05.005 SECRETARIA MUNICIPAL DE ADMINISTRAÇÃO E FINANÇAS									
Programa: 0520 - Manutenção da Secretaria de Administração e Finanças									
1 Desenvolvimento dos serviços administrativos	Sec. Adm. e Finanças	2.083	Serviços mantidos	R\$	1.515.150,00	1.590.907,50	1.670.452,89	1.753.975,55	6.530,41
Programa: 0521 - Aquisição de Móveis e Equipamento da Sec. Adm. e Finanças									
1 Aquisição de móveis e equipamentos	Sec. Adm e Finanças	1.080	móveis e equipamentos	R\$	20.000,00	21.000,00	22.050,00	24.310,13	87,36
Programa: 0531 - Parcelamento do Inss									
1 Amortização da dívida interna	Sec. Adm e finanças	2.084	amortização de dívida	R\$	840.000,00	882.000,00	926.100,00	972.405,00	3.620,50

Prefeitura Municipal de Madalena

ESTADO DO CEARÁ

PLANO PLURIANUAL 2010 A 2013

Despesas Previstas de 2010/2013

ANEXO 09a - Especificação Física das Ações por Programas

Descrição da Ação	Gerente da Ação	Tipo	Produto	Unidade de Medida	METAS FÍSICAS				
					2010	2011	2012	2013	Total
Unidade Orcamentária: 06.006 FUNDO MUNICIPAL DE EDUCAÇÃO -FME									
Programa: 0251 - Aquisição de Generos Alimenticios									
1 Aquisição de gêneros alimentícios para o preparo de refeições escolares.	Sec. de Educação	2.040	Gêneros alimenticios	R\$	296.100,00	310.905,00	326.450,25	342.772,76	1.276,21
Programa: 0410 - Construcao do Centro de Eduacao Infantil									
1 Construção de Centro de Educação Infantil	Sec. de Educação	1.043	CEI construido	R\$	430.000,00	451.500,00	474.075,00	497.778,75	1.853,35
Programa: 0525 - Manutencao da Secretaria de Eduacao									
1 desenvolvimento das atividades da educação	Sec. Educação	2.044	Serviços mantidos	R\$	1.230.100,00	1.291.605,00	1.356.185,00	1.423.994,00	5.301,88
Programa: 0721 - Construcao de Ginasios e Quadras Poliesportivas									
1 Construção de Ginásios e quadras poliesportivas	Sec. Cultura. esport	1.050	Ginásio e quadras construídos	LT	0	265.000	278.250	33.075	576

Prefeitura Municipal de Madalena
ESTADO DO CEARÁ
PLANO PLURIANUAL 2010 A 2013
Despesas Previstas de 2010/2013
ANEXO 09a - Especificação Física das Ações por Programas

Descrição da Ação	Gerente da Ação	Tipo	Produto	Unidade de Medida	METAS FÍSICAS				
					2010	2011	2012	2013	Total
Unidade Orçamentária: 06.007 FUNDEB-MDE									
Programa: 0403 - Aquisição de Moveis e Equipamentos Escolares									
1 Aquisição de móveis e equipamentos	Sec. de Educação	1.041	móveis e equipamentos	R\$	70.000,00	73.500,00	77.175,00	81.033,75	301,76
Programa: 0404 - Manutenção do FUNDEB									
1 Manutenção do Fundeb-MDE	Sec. de Educação	2.041	Ensino e aprendizagem	R\$	5.936.700,00	6.233.535,00	6.545.211,76	6.872.472,36	25.587,91
Programa: 0407 - Aquisição de Veiculos Para Transporte Escolar									
1 Aquisição de veiculo para o transporte escolar	Sec. de Educação	1.042	veiculos adquirido	R\$	280.000,00	294.000,00	308.700,00	0,00	882,70
Programa: 0414 - Viabilização de Transportes de Alunos									
1 Serviços de Transporte de alunos	Sec. de Educação	2.043	Serviços de transporte mantido	R\$	630.000,00	661.500,00	694.575,00	729.303,75	2.715,374
Programa: 1113 - Construcap e Ampliação de Unidades Escolares do Ens. Basico									
1 Construção e ampliação de escolas	Sec. de Educação	1.044	escolas contruidas e ampliadas	R\$	2.300.000,00	2.765.259,25	0,00	495.000,00	5.560,259

Descrição da Ação	Gerente da Ação	Tipo	Produto	Unidade de Medida	METAS FÍSICAS				
					2010	2011	2012	2013	Total
Unidade Orcamentária: 07.008 FUNDO MUNICIPAL DE ASSISTENCIA SOCIAL									
Programa: 0120 - Construcao do CRAS									
1 Construcao do Cras	Assistencia Social	1.011	Obra	R\$	0,00	0,00	280.000,00	0,00	280,00
Programa: 0122 - Manutencao do Conselho Tutelar									
1 Acompanhamento a Crianca e Adolescentes	Sec. Assis. Social	2.011	Servicos Mantidos	R\$	2.100,00	2.205,00	2.315,00	2.431,00	9,05
Programa: 0124 - Programa de Assistencia a Crianca e o Adolescente									
1 Desenvolver Programas voltadas para Juventude	Secr. Assis. Social	2.012	Servilços Mantido	R\$	29.715,00	31.200,00	32.760,00	34.398,00	128,07
Programa: 0126 - Manutencao dos Programas Assistenciais									
1 Asistencia a Popuacao Carente.	Sec. de Ass. Social	2.013	Servicos Mantidos	R\$	103.950,00	109.147,00	114.604,00	120.335,00	448,03
Programa: 0523 - Manutencao da Secretaria de Assist. Social									
1 Assegurar os Servicos Assistenciais	Secr. Ass. Social	2.014	Servicos Mantidos	R\$	723.450,00	759.622,00	797.603,00	837.483,00	3.118,15
Programa: 1010 - Apoio ao Desenvolvimento do Comercio e Servicos									
1 Geracao de Emprego e Renda	Sec. Ass.Social	2.015	Servicos Mantidos	R\$	57.750,00	60.637,00	63.669,00	66.852,00	248,90

Descrição da Ação	Gerente da Ação	Tipo	Produto	Unidade de Medida	METAS FÍSICAS					
					2010	2011	2012	2013	Total	
Unidade Orçamentária: 08.009 SEC. MUN. DE MEIO AMBIENTE OBRAS E SER. URBANOS										
Programa: 0501 - Pavimentação de Vias Urbanas com Drenagem Porosa										
1	Pavimentação de Vias Públicas	Secretaria de Obras	1.067	Obras Construídas	R\$	2.485.035,00	407.925,00	428.321,00	449.737,00	3.771,01
Programa: 0504 - Serviços de Limpeza Urbana										
1	Coletar Lixos para Limpeza Urbana	Secretaria de Obras	2.060	Serviços Mantidos	R\$	227.850,00	239.242,00	251.204,00	263.764,00	982,06
Programa: 0506 - Iluminação Pública										
1	Ampliação de Energia Elétrica	Secretaria de Obras	1.060	Iluminação Fornecida	R\$	42.000,00	44.100,00	46.305,00	48.620,00	181,02
Programa: 0515 - Construção de Habitações Urbanas										
1	Construções de Habitações Populares	Secretaria de Obras	1.061	Habitações Construídas	R\$	377.000,00	395.850,00	415.642,00	436.424,00	1.624,91
Programa: 0516 - Construção de Habitações Rurais										
1	Construções de Habitações Popular	Secretaria de Obras	1.063	Habitações Construídas	R\$	200.000,00	210.000,00	220.500,00	231.525,00	862,02
Programa: 0526 - Manutenção da Secretaria de Meio Amb. Obras e Serv. Urbanos										
1	Desenvolvimento dos Serviços Prestados a População	Secretaria de Obras	2.062	Serviços Mantidos	R\$	779.575,00	744.738,00	706.730,00	742.066,00	2.973,10
Programa: 0530 - Construção de Predios Públicos										
1	Construir o Centro Administrativo e Passo do Poder Legislativo Municipal	Secretaria de Obras	1.068	Obras Construídas	R\$	480.000,00	504.000,00	529.200,00	555.660,00	2.068,86

Programa: 0623 - Construção e Recuperação de Barragens

Descrição da Ação	Gerente da Ação	Tipo	Produto	Unidade de Medida	METAS FÍSICAS					
					2010	2011	2012	2013	Total	
1 Construir Reservatórios d'aguas	Secretaria de Obras	1.064	Barragens Recuperadas e Construidas	R\$	50.000,00	180.000,00	205.000,00	105.000,00	540.000,00	
Programa: 0710 - Recuperação de Estradas										
1 Recuperação de Estradas Carrossavel	Secretaria de Obras	2.063	Serviços de Recuperação	R\$	221.550,00	232.627,00	244.258,00	256.471,00	954.906,00	
Programa: 0711 - Construção de Passagens Molhadas e Bueros										
1 Construir Passagens Molhadas e Bueros	Secretaria de Obras	1.065	Passagens Molhada e Bueros Construidos	R\$	450.000,00	472.500,00	0,00	0,00	922.500,00	
Programa: 0722 - Manutenção de Espaços Esportivos e Recreativos										
1 Construir Praças Avenidas para Melhoria das Localidades	Secretaria de Obras	1.062	Praças Parques e Avenidas Construidas	R\$	0,00	0,00	0,00	1.678.344,00	1.678.344,00	
Programa: 0741 - Construção e Ampliação de Cemiterios										
1 Construir e Ampliar Cemiterio dentro do Municipio	Secretaria de Obras	1.066	Obras Ampliada e Construidas	R\$	30.000,00	31.500,00	33.075,00	0,00	94.575,00	

Descrição da Ação	Gerente da Ação	Tipo	Produto	Unidade de Medida	METAS FÍSICAS				
					2010	2011	2012	2013	Total
Unidade Orçamentária: 09.010 SEC. MUN. AGRICULTURA REF AGRARIA E REC. HIDRICOS									
Programa: 0223 - Construção e Ampliação de Ações									
1 Construir e Ampliar Ações	Sec de Agricultura	1.031	Obras Ampliada e Construída	R\$	0,00	0,00	0,00	200.000,00	200,00
Programa: 0224 - Construção de Cisterna de Placa									
1 Construir Cisterna de Placa para Cobate a Sede	Sec. de Agricultura	1.032	Cisterna de Placa Construída	R\$	157.500,00	165.375,00	0,00	0,00	322,87
Programa: 0524 - Manutenção da Sec. de Agric.Refor. Agraria e Rec. Hidricos									
1 Manutenção da Secretaria de Agricultura	Secre.Agricultura	2.031	Serviços Mantidos	R\$	547.050,00	574.402,00	603.122,00	633.278,00	2.357,85
Programa: 0622 - Construção de Adutoras									
1 Construir Adutora para Abastecimento para População	Secret. Agricultura	1.033	Adutoras Construídas	R\$	0,00	0,00	145.000,00	0,00	145,00
Programa: 0645 - Programa de Apoio ao Pequeno Agricultor									
1 Apoio ao Pequeno Produtor Agrícola	Sec.Agricultura	2.032	Serviços Mantidos	R\$	262.500,00	275.625,00	289.406,00	303.876,00	1.131,40
Programa: 0668 - Extensão e Cooperativismo Rural									
1 Implantação de Cooperativismo Rural	Secret. Agricultura	2.034	Serviços Mantidos	R\$	40.000,00	42.000,00	44.100,00	46.305,00	172,40
Programa: 0690 - Construção do Matadouro Municipal									
1 Construção do Matadouro Municipal	Secret.Agricultura	1.034	Matadouro Construído	R\$	0,00	0,00	400.000,00	0,00	400,00
Programa: 1009 - Gestão da Política do Meio Ambiente									



Prefeitura Municipal de Madalena
ESTADO DO CEARÁ
PLANO PLURIANUAL 2010 A 2013
Despesas Previstas de 2010/2013
ANEXO 09a - Especificação Física das Ações por Programas

Descrição da Ação	Gerente da Ação	Tipo	Produto	Unidade de Medida	METAS FÍSICAS				
					2010	2011	2012	2013	Total
1 Implantação de Gestao Ambiental	Sec. de Agricultura	1.037	Serviços Mantidos	R\$	56.000,00	58.800,00	61.740,00	64.827,00	241.36
Programa: 1010 - Apoio ao Desenvolvimento do Comercio e Serviços									
1 Geração de Renda	Secr. Agricultura	2.035	Serviços Mantidos	R\$	34.650,00	36.382,00	38.201,00	40.111,00	149.34
Programa: 1013 - Reflorestamento e Arborização do Municipio									
1 Promover Reflorestamento e Arborização	Sec. de Agricultura	1.035	Projeto Implantado	R\$	35.000,00	36.750,00	38.587,00	40.516,00	150.85

Prefeitura Municipal de Madalena

ESTADO DO CEARÁ

PLANO PLURIANUAL 2010 A 2013

Despesas Previstas de 2010/2013

ANEXO 09a - Especificação Física das Ações por Programas

Descrição da Ação	Gerente da Ação	Tipo	Produto	Unidade de Medida	METAS FÍSICAS					
					2010	2011	2012	2013	Total	
Unidade Orçamentária: 10.011 FUNDO MUNICIPAL DE SAUDE-FNS										
Programa: 0203 - Manutenção da Rede Municipal de Saude										
1	Aquisição de Veiculos para PSF	Sec de Saude	1.026	Veiculos Adquiridos	R\$	0,00	80.000,00	84.000,00	0,00	164,00
1	Aquisição de Veiculos para o HMMT	Sec de Saude	1.027	Veiculo Adquirido	R\$	0,00	0,00	60.000,00	0,00	60,00
Programa: 0204 - Manutenção do programa da saude da familia psf										
1	Manutenção da Atenção basica de Saude	Sec de Saude	2.020	Serviços atendidos	R\$	2.005.500,00	2.105.775,00	2.211.063,00	2.321.616,00	8.643,99
Programa: 0210 - Aquisição de Equipamentos Medicos Hospitalares										
1	Equipamentos Hospitalares	Sec. de Saude	1.020	Equipamentos Adquiridos	R\$	50.000,00	52.500,00	55.125,00	57.881,00	215,50
Programa: 0211 - Construção e Ampliação de Unidade Basica de Saude (PSF)										
1	Construção e Ampliação de Unidade Basicas de Saude	Sec de Saude	1.021	Unidade de Saude Construida	R\$	310.000,00	325.500,00	308.700,00	324.135,00	1.268,33
Programa: 0212 - Ampliação e Reforma do Hospital e Matern.Mae Totonha										
1	Ampliação e Reforma do Hospital Maternidade Mae Totonha	Sec. de Saude	1.022	Serviços Mantidos	R\$	410.000,00	430.500,00	0,00	0,00	840,50
Programa: 0213 - Implantação do Laboratorio de Analise Clinica da Sede										
1	Implantação do Laboratorio de Analise Clinicas	Sec. de Saude	1.023	Serviços a serem Mantidos	R\$	60.000,00	63.000,00	66.150,00	0,00	189,15
Programa: 0214 - Manutenção da Assistencia Hospitalar e Ambulatorial										
1	Manutenção do Hospital e Maternidade	Sec de Saude	2.023	Serviços	R\$	1.168.750,00	1.227.187,00	1.288.546,00	1.352.974,00	5.037,457



Prefeitura Municipal de Madalena
ESTADO DO CEARÁ
PLANO PLURIANUAL 2010 A 2013
Despesas Previstas de 2010/2013
ANEXO 09a - Especificação Física das Ações por Programas

Descrição da Ação	Gerente da Ação	Tipo	Produto	Unidade de Medida	METAS FISICAS				Total
					2010	2011	2012	2013	
Mae Totonha									
Mantidos									
Programa: 0527 - Manutenção da Secretaria de Saude									
1	Manutenção da Secretaria de Saude	Sec de Saude	2.022 Serviços Mantidos	R\$	1.743.000,00	1.830.150,00	1.921.657,00	2.017.740,00	7.512,5.
Programa: 0612 - Construção de Kits Sanitarios na Area Urbana									
1	Construção de Kits Sanitarios	Sec de Saude	1.024 Kits Sanitarios Costruidos	R\$	325.500,00	341.775,00	358.863,00	376.806,00	1.402,9.
Programa: 0613 - Construção de Kits Sanitarios na Area Rural									
1	Construção de Kits Sanitarios na Zona Rural	Sec de Saude	1.025 Kits Sanitarios Costruidos	R\$	250.000,00	262.500,00	275.625,00	0,00	788,12



Prefeitura Municipal de Madalena

ESTADO DO CEARÁ

PLANO PLURIANUAL 2010 A 2013

Despesas Previstas de 2010/2013

ANEXO 09a - Especificação Física das Ações por Programas

Página: 14

Descrição da Ação	Gerente da Ação	Tipo	Produto	Unidade de Medida	METAS FÍSICAS				
					2010	2011	2012	2013	Total
Unidade Orçamentária: 11.012 FUNDO MUN DA CULTURA ESPORTE TURISMO E JUVENTUDE									
Programa: 0471 - Implantação do Museu Municipal									
1 Implantação do Museu Municipal	Sec.Cultura	1.052	Museu implantado	R\$	0,00	0,00	60.000,00	0,00	60,0
Programa: 0472 - Apoio e Incentivo as Artes									
1 Manutenção do incentivo as artes	Sec. Cultura	2.051	Serviços mantidos	R\$	55.000,00	57.750,00	60.637,00	63.669,00	237,0
Programa: 0473 - Difusão Cultural									
1 Manutenção dos serviços de cultura	Sec.Cultura	2.052	serviços mantidos	R\$	115.500,00	121.275,00	127.338,00	133.705,00	497,8
Programa: 0528 - Manutenção da Secretaria da Cult. Sport Turismo e Juventude									
1 Manutenção da Secretaria de Cultura, Esporte, Turismo e Juventude	Sec. Cultura	2.054	Serviços Mantidos	R\$	199.500,00	209.475,00	219.948,00	230.946,00	859,86
Programa: 0723 - Construção e Ampliação do Estádio Baquião									
1 Conclusão da construção do Estádio Baquião	Sec. Cultura	1.053	Estádio concluído	R\$	240.000,00	252.000,00	264.600,00	0,00	756,60



Prefeitura Municipal de Madalena
 ESTADO DO CEARÁ
 PLANO PLURIANUAL 2010 A 2013
 Despesas Previstas de 2010/2013
 ANEXO 09a - Especificação Física das Ações por Programas

Descrição da Ação	Gerente da Ação	Tipo	Produto	Unidade de Medida	METAS FÍSICAS				
					2010	2011	2012	2013	Total
Unidade Orçamentária: 12.012 SERVIÇO AUTONOMO DE AGUA E ESGOTO-SAAE									
Programa: 0529 - Manutenção do Serviço Autonomo de Agua e Esgoto									
1 Manutenção do Sistema de Agua e Esgoto	Secretaria de Obras	2.270	Serviços Mantidos	R\$	290.325,00	304.841,00	308.507,00	323.932,00	1.227,60
Programa: 0611 - Implantação do Sistema de Tratamento de Agua e Esgoto									
1 Fornecer Agua Tratada e Implantar Saneamento Basico	Secretaria de Obras	1.070	Reservatorio e R. de Esgotos Construido	R\$	105.000,00	55.125,00	2.507.093,00	2.632.448,00	5.299,66



Prefeitura Municipal de Madalena
ESTADO DO CEARÁ
PLANO PLURIANUAL 2010 A 2013
Despesas Previstas de 2010/2013
ANEXO 09a - Especificação Física das Ações por Programas

Página: 17

Descrição da Ação	Gerente da Ação	Tipo	Produto	Unidade de Medida	METAS FÍSICAS				
					2010	2011	2012	2013	Total
Unidade Orçamentária: 99.099 RESERVA DE CONTINGENCIA									
Programa: 9999 - Reserva de Contingencia									
1 Reserva de contingencia	Governo	9.999	Reserva de contingencia		787.500	826.875	868.218	911.629	3.392

CÓDIGO	DISCRIMINAÇÃO	RECEITA ARRECADADA						ESTIMADA					
		2007	2008	2009	2010	2011	2012	2013					
1000.00.00.00	RECEITAS CORRENTES												
1100.00.00.00	RECEITA TRIBUTÁRIA												
1110.00.00.00	IMPOSTOS												
1112.00.00.00	Imposto sobre o Patrimônio e a Renda												
1112.02.00.00	Imp. s/a Propriedade Predial Terr. Urbana - IPTU	4.346,88	5.734,28	12.357,13	13.592,84	14.680,27	15.707,89	16,80					
1112.04.00.00	Impostos s/Renda e Proventos de Qualquer Natureza												
1112.04.31.00	Imposto de Renda Retnas Fontes s/Rend.do Trabalho	34.000,67	55.899,55	105.000,00	115.500,00	124.740,00	133.471,80	142,81					
1112.04.34.00	Imposto de Renda Retido s/ Outros Rendimentos	196.739,89	277.521,17	82.664,28	90.930,71	98.205,17	105.079,53	112,43					
1112.08.00.00	Imp. s/Transm. Inter. Vivos Bens Imóv e Dir.- ITBI	1.642,00	4.787,50	1.681,19	1.849,31	1.997,25	2.137,06	2,28					
1113.00.00.00	Impostos sobre a Produção e a Circulação												
1113.05.00.00	Imp. s/Serviços de Qualquer Natureza - I.S.Q.N.	120.638,70	207.899,96	200.000,00	220.000,00	237.600,00	254.232,00	272,02					
1120.00.00.00	TAXAS												
1121.00.00.00	Taxas p/Exercicio do Poder de Policia	971,07	3.362,13	2.000,00	2.200,00	2.376,00	2.542,32	2,72					
1122.00.00.00	Taxas Pela Prestação de Serviços	528,51	0,00	3.000,00	3.300,00	3.564,00	3.813,48	4,08					
1200.00.00.00	RECEITA DE CONTRIBUIÇÕES												
1220.00.00.00	CONTRIBUIÇÕES ECONÔMICAS												
1220.29.00.00	Contribuição p/Custeio do Serviço Ilum.Pública	0,00	0,00	50.000,00	55.000,00	59.400,00	63.558,00	68,00					
1300.00.00.00	RECEITA PATRIMONIAL												
1320.00.00.00	RECEITA DE VALORES MOBILIÁRIOS												
1325.00.00.00	Remuneração de Depósitos Bancários												
1325.01.00.00	Remuneração de Depósitos de Recursos Vinculados												
1325.01.02.00	Receita de Rem.de Dep.Banc.de Rec.Vinc.-FUNDEB	13.499,21	23.689,36	10.000,00	11.000,00	11.880,00	12.711,60	13,60					
1325.01.03.00	Receita de Rem.Dep.Ban.de Rec.Vinc.-Fundo de Saúde	5.365,73	4.547,30	10.000,00	11.000,00	11.880,00	12.711,60	13,60					
1325.01.10.00	Receita de Rem.de Dep.Banc.de Rec.Vinc.-FNAS	6.391,95	9.514,13	3.000,00	3.300,00	3.564,00	3.813,48	4,08					
1390.00.00.00	Outras Receitas Patrimoniais	17.372,80	19.384,65	34.000,00	37.400,00	40.392,00	43.219,44	46,24					
1600.00.00.00	RECEITA DE SERVIÇOS												
1600.05.00.00	Serviços de Saúde	431.799,38	454.240,69	500.000,00	550.000,00	594.000,00	635.580,00	680,07					
1600.26.00.00	Serviços de Forneimento de Água	125.614,14	158.547,02	150.000,00	165.000,00	178.200,00	190.674,00	204,02					
1600.44.00.00	Serviços de Abate de Animais	0,00	0,00	10.000,00	11.000,00	11.880,00	12.711,60	13,60					
1600.99.00.00	Outros Serviços	514,00	0,00	2.000,00	2.200,00	2.376,00	2.542,32	2,72					
1700.00.00.00	TRANSFERÊNCIAS CORRENTES												

CÓDIGO	DISCRIMINAÇÃO	RECEITA ARRECADADA						ESTIMADA		
		2007	2008	2009	2010	2011	2012	2013		
9700.00.00.00	DEDUÇÕES DA RECEITA DE TRANSF. CORRENTES									
1720.00.00.00	TRANSFERÊNCIAS INTERGOVERNAMENTAIS									
9720.00.00.00	DEDUÇÃO DE TRANSF. INTERGOVERNAMENTAIS									
1721.00.00.00	Transferências da União									
9721.00.00.00	Dedução das Transferências da União									
1721.01.00.00	Participação na Receita da União									
9721.01.00.00	Dedução da Part.nas Rec.de Transf.da União									
1721.01.02.00	Cota-Parte do Fundo de Participação Munic.	7.445.199,14	9.598.161,68	12.000.000,00	13.200.000,00	14.256.000,00	15.253.920,00	16.321,69		
9721.01.02.00	Ded.de Rec.do FPM - FUNDEB e Red.Finan	-1.043.071,00	-1.791.016,00	-2.000.000,00	-2.200.000,00	-2.376.000,00	-2.542.320,00	-2.720,28		
1721.01.05.00	Cota-Parte Imp.s/a Propriedade Territ.Rural	4.117,87	2.422,31	2.000,00	2.200,00	2.376,00	2.542,32	2,72		
9721.01.05.00	Ded.de Receita p/Formação do FUNDEB - ITR	-617,00	-363,00	-400,00	-440,00	-475,20	-508,46	-54		
1721.22.00.00	Transf.da Comp.Finan.P/Explor.Recursos Naturais									
1721.22.70.00	Cota Parte do Fundo Especial do Petróleo	76.549,00	128.802,00	55.000,00	60.500,00	65.340,00	69.913,80	74,80		
1721.33.00.00	Transf. de Rec. do SUS - Repasse Fundo a Fundo									
1721.33.10.00	Piso de Atenção Básica									
1721.33.10.01	PAB - Parte Fixa	245.000,00	263.104,00	350.000,00	385.000,00	415.800,00	444.906,00	476,04		
1721.33.10.02	PAB - Parte Variável	921.000,00	975.000,00	1.100.000,00	1.210.000,00	1.306.800,00	1.398.276,00	1.496,15		
1721.33.10.03	Transferência de Alta e Média Complexidade	431.799,00	454.240,00	555.000,00	610.500,00	659.340,00	705.493,80	754,87		
1721.34.00.00	Transf. Rec. Fundo Nac. de Assist. Social-FNAs									
1721.34.99.00	Outras Transferências do FNAs	16.671,00	212.140,00	250.000,00	275.000,00	297.000,00	317.790,00	340,03		
1721.35.00.00	Transf. Recursos do Fundo Nac. da Educação-FNDE									
1721.35.01.00	Transferências do Salário-Educação	156.982,00	173.620,00	220.000,00	242.000,00	261.360,00	279.655,20	299,23		
1721.35.02.00	Transferências Diretas do FNDE Ref. PDDE	812,00	1.450,00	5.000,00	5.500,00	5.940,00	6.355,80	6,80		
1721.35.03.00	Transferências Diretas do FNDE Ref. PNAE	211.068,00	207.900,00	250.000,00	275.000,00	297.000,00	317.790,00	340,03		
1721.35.04.00	Transferências Diretas do FNDE Ref. PNATE	86.919,00	98.019,00	120.000,00	132.000,00	142.560,00	152.539,20	163,21		
1721.35.99.00	Outras Transferências Diretas do FNDE	45.000,00	49.700,00	52.000,00	57.200,00	61.776,00	66.100,32	70,72		
9721.36.00.00	Transf. Financ.ICMS - Des.-L.C. Nº 87/96									
1721.36.01.00	Ded.de Rec.P/Form.FUNDEB- ICMS-L.C.87/96	15.486,00	9.939,00	15.000,00	16.500,00	17.820,00	19.067,40	20,40		
9721.36.01.00	Ded. Rec.P/Form.FUNDEB-ICMS-Deson-L.C.87/96	-2.221,00	-1.490,00	-2.250,00	-2.475,00	-2.673,00	-2.860,11	-3,06		
1721.99.00.00	Outras Transferências da União									

Município de Madalena
ESTADO DO CEARÁ
PLANO PLURIANUAL 2010 A 2013
Receitas Realizadas 2007/2008, Orçada 2009 e Prevista 2010/2013
ANEXO 10 - Consolidação da Receita por Categoria Econômica

CÓDIGO	DISCRIMINAÇÃO	RECEITA ARRECADADA				ESTIMADA				
		2007	2008	2009	2010	2011	2012	2013		
1721.99.99.00	Outras Transferências da União - FEX	3.450,00	4.282,00	5.000,00	5.500,00	5.940,00	6.355,80	6,80		
1722.00.00.00	Transferências dos Estados									
9722.00.00.00	Dedução das Transferências dos Estados									
1722.01.00.00	Participação na Receita dos Estados									
9722.01.00.00	Dedução das Receitas de Transferência Estados									
1722.01.01.00	Cota-Parte do ICMS	1.727.000,00	1.471.264,00	1.350.000,00	1.485.000,00	1.603.800,00	1.716.066,00	1.836,15		
9722.01.01.00	Ded.de Rec.p/Formação do FUNDEB-ICMS	-246.825,00	-274.537,00	-270.000,00	-297.000,00	-320.760,00	-343.213,20	-367,23		
1722.01.02.00	Cota-Parte do IPVA	44.520,00	49.257,00	85.000,00	93.500,00	100.980,00	108.048,60	115,61		
9722.01.02.00	Ded. de Rec. P/Formação do FUNDEB - IPVA	-6.637,00	-7.388,00	-17.000,00	-18.700,00	-20.196,00	-21.609,72	-23,12		
1722.01.04.00	Cota-Parte do IPI sobre Exportação	6.510,00	6.319,00	10.000,00	11.000,00	11.880,00	12.711,60	13,60		
9722.01.04.00	Ded.de Rec. p/Form. FUNDEB- IP I- Export	-894,00	-947,00	-2.000,00	-2.200,00	-2.376,00	-2.542,32	-2,72		
1722.01.13.00	Cota-Parte Contrib.Interv.Domínio Econ.CIDE	44.406,00	41.133,00	50.000,00	55.000,00	59.400,00	63.558,00	68,00		
1722.22.00.00	Transf.da Cota-Parte da Comp.Financeira (25%)									
1722.22.30.00	Cota-Parte Royalties - Comp. Fin.p/Prod.Petr.	8.437,00	9.181,00	10.000,00	11.000,00	11.880,00	12.711,60	13,60		
1722.99.00.00	Outras Transferências dos Estados	90.960,00	142.113,00	150.000,00	165.000,00	178.200,00	190.674,00	204,02		
1724.00.00.00	Transferências Multigovernamentais									
1724.01.00.00	Transferências de Recursos do FUNDEB									
1724.01.01.00	Transf.de Recursos do FUNDEB - 60%	1.522.794,00	2.692.509,00	2.400.000,00	2.640.000,00	2.851.200,00	3.050.784,00	3.264,33		
1724.01.02.00	Transf.de Recursos do FUNDEB - 40%	0,00	1.589.492,64	1.600.000,00	1.760.000,00	1.900.800,00	2.033.856,00	2.176,22		
1724.02.00.00	Transf.de Rec.da Complem. ao FUNDEB	868.000,00	1.254.000,00	1.200.000,00	1.320.000,00	1.425.600,00	1.525.392,00	1.632,16		
1760.00.00.00	Transferências de Convênios									
1761.00.00.00	Transf. Convênios da União e suas Entidades									
1761.99.00.00	Outras Transferências de Convênios da União	288.716,00	40.726,00	679.950,40	4.574.092,14	4.587.211,01	4.837.560,09	4.607,72		
1764.00.00.00	Transf. Convênios de Instituições Privadas	109.985,00	80.000,00	150.000,00	165.000,00	178.200,00	190.674,00	204,02		
1900.00.00.00	OUTRAS RECEITAS CORRENTES									
1910.00.00.00	MULTAS E JUROS DE MORA									
1911.00.00.00	Multas e Juros de Mora dos Tributos									
1911.99.00.00	Multas e Juros de Mora de Outros Tributos	1.847,00	2.294,00	7.000,00	7.700,00	8.316,00	8.898,12	9,52		
1920.00.00.00	INDENIZAÇÕES E RESTITUIÇÕES									
1921.00.00.00	Indenizações									
1921.99.00.00	Outras Indenizações	20.000,00	0,00	10.000,00	11.000,00	11.880,00	12.711,60	13,60		



Município de Madalena
ESTADO DO CEARÁ
PLANO PLURIANUAL 2010 A 2013
Receitas Realizadas 2007/2008, Orçada 2009 e Previsão 2010/2013
ANEXO 10 - Consolidação da Receita por Categoria Econômica

CÓDIGO	DISCRIMINAÇÃO	RECEITA ARRECADADA		ORÇADA	ESTIMADA					
		2007	2008		2009	2010	2011	2012	2013	
1922.00.00.00	Restituições									
1922.99.00.00	Outras Restituições									
1930.00.00.00	RECEITA DA DIVIDA ATIVA	0,00	0,00	1.000,00	1.100,00	1.188,00	1.271,16	1,36		
1931.00.00.00	Receita da Divida Ativa Tributária									
1931.99.00.00	Receita Divida Ativa de Outros Tributos	242,00	3.591,00	7.000,00	7.700,00	8.316,00	8.898,12	9,52		
1932.00.00.00	Receita da Divida Ativa não Tributária									
1932.99.00.00	Rec. Divida Ativa Não Tributária de Outras Rec.	44.575,00	31.536,00	10.000,00	11.000,00	11.880,00	12.711,60	13,60		
2000.00.00.00	RECEITAS DE CAPITAL									
2200.00.00.00	ALIENAÇÃO DE BENS									
2210.00.00.00	ALIENAÇÃO DE BENS MÓVEIS									
2219.00.00.00	Alienação de Outros Bens Móveis	0,00	0,00	20.000,00	22.000,00	23.760,00	25.423,20	27,20		
2400.00.00.00	TRANSFERÊNCIAS DE CAPITAL									
2470.00.00.00	TRANSFERÊNCIAS DE CONVÊNÍOS									
2471.00.00.00	Transf. Convênios da União e de suas Entidades									
2471.01.00.00	Transf.Conv.da União P/Sist.Único de Saúde-SUS	189.645,00	159.458,00	500.000,00	550.000,00	594.000,00	635.580,00	680,07		
2471.02.00.00	Transf.Conv.da União Dest.a Progr.de Educação	0,00	412.647,00	600.000,00	2.663.950,00	2.797.147,50	2.937.004,88	3.083,85		
2471.99.00.00	Outras Transf.de Convênios da União	530.000,00	1.124.000,00	1.734.997,00	7.800.000,00	8.190.000,00	8.599.500,00	9.029,47		
	Totais	14.816.849,94	20.437.687,37	24.438.000,00	38.603.400,00	41.024.945,00	43.606.192,52	45.859,43		
	Total da Consolidação	14.816.849,94	20.437.687,37	24.438.000,00	38.603.400,00	41.024.945,00	43.606.192,52	45.859,43		
	Total das Transferências Financeiras	0,00	0,00	0,00	0,00	0,00	0,00			
	Total Geral	14.816.849,94	20.437.687,37	24.438.000,00	38.603.400,00	41.024.945,00	43.606.192,52	45.859,43		

Madalena-CE, 07 de Dezembro de 2009

 Antonio Wilson de Pinho
 Prefeito Municipal

 Maria Zeila de Aquino Pinho
 Secretária de Adm. e Finanças

 Total Assessoria Municipal
 Empresa contabil



Município de Madalena
ESTADO DO CEARÁ
PLANO PLURIANUAL 2010 A 2013
 Despesas Realizadas 2007/2008, Orçada 2009 e Previsita 2010/2013
ANEXO II - Consolidação da Despesa por Elementos

CÓDIGO	DISCRIMINAÇÃO	DESPESA REALIZADA		ORÇADA		PREVISTA				
		2007	2008	2009	2010	2011	2012	2013		
3.0.00.00.00	DESPESAS CORRENTES									
3.1.00.00.00	PESSOAL E ENCARGOS SOCIAIS									
3.1.90.00.00	Aplicações Diretas									
3.1.90.11.00	Vencimentos e Vant. Fixas - Pessoal Civil	6.441.378,54	8.380.362,66	8.467.000,00	12.796.000,00	13.435.800,00	14.107.590,00	14.812,96		
3.1.90.13.00	Obrigações Patronais	939.916,17	1.161.280,29	1.817.000,00	2.693.550,00	2.829.015,00	2.970.465,76	3.118,98		
3.1.90.92.00	Despesas de Exercícios Anteriores	0,00	1.381,25	5.000,00	5.250,00	5.512,50	5.788,13	6,07		
3.1.90.94.00	Indenizações Restituições Trabalhistas	0,00	86.942,40	20.000,00	10.000,00	10.500,00	11.025,00	11,57		
3.3.00.00.00	OUTRAS DESPESAS CORRENTES									
3.3.30.00.00	Transf. a Estados e ao Distrito Federal									
3.3.30.30.01	Medicamentos de convênios	21.371,00	25.533,02	30.000,00	31.500,00	33.075,00	34.728,75	36,46		
3.3.40.00.00	Transferências a Municípios									
3.3.40.43.00	Subvenções Sociais	0,00	50.000,00	100.000,00	105.000,00	110.250,00	115.762,50	121,55		
3.3.50.00.00	Transf. a Instit. Privadas s/ Fins Lucrativos									
3.3.50.41.00	Contribuições	0,00	0,00	3.600,00	23.780,00	24.969,00	26.217,45	27,52		
3.3.70.00.00	Transf. a Instit. Multigovernam. Nacionais									
3.3.70.41.00	Contribuições	0,00	58.113,00	70.000,00	73.500,00	77.175,00	81.033,75	85,08		
3.3.90.00.00	Aplicações Diretas									
3.3.90.04.00	Contratação por Tempo Determinado	926.151,00	649.554,00	1.030.000,00	1.081.500,00	1.135.575,00	1.192.353,75	1.251,97		
3.3.90.14.00	Diárias - Civil	146.245,00	220.640,00	179.500,00	212.850,00	223.492,50	234.667,16	246,40		
3.3.90.30.00	Material de Consumo	1.067.562,74	1.374.975,05	1.875.900,00	1.751.945,00	2.020.667,25	2.121.700,64	2.227,78		
3.3.90.31.00	Premiações Cult., Artist., Cient., Desp. e Outras	3.000,00	5.000,00	25.000,00	41.500,00	43.312,50	45.478,13	47,75		
3.3.90.32.00	Material de Distribuição Gratuita	156.829,26	87.929,22	120.000,00	117.500,00	122.850,00	128.992,50	208,37		
3.3.90.35.00	Serviços de Consultoria	339.441,00	493.855,84	873.000,00	775.700,00	874.335,00	918.051,75	963,95		
3.3.90.36.00	Outros Serviços de Terc. - Pessoa Física	1.448.638,00	1.985.393,51	1.865.000,00	2.556.225,00	2.683.248,75	2.817.411,21	2.958,28		
3.3.90.39.00	Outros Serviços de Terc. - Pessoa Jurídica	1.732.336,19	2.313.139,12	1.850.300,00	2.951.900,00	3.129.157,50	3.285.615,39	3.449,89		
3.3.90.41.00	Contribuições	70.105,00	100.721,00	50.000,00	52.500,00	55.125,00	57.881,25	60,77		
3.3.90.43.00	Subvenções Sociais	0,00	246.260,00	284.000,00	508.200,00	533.610,00	560.290,50	588,30		
3.3.90.48.00	Outros Aux. Financeiros a Pessoas Físicas	0,00	0,00	0,00	15.000,00	15.750,00	16.537,50	17,36		
3.3.90.91.00	Sentenças Judiciais	5.078,00	0,00	5.000,00	5.250,00	5.512,50	5.788,13	6,07		
3.3.90.92.00	Despesas de Exercícios Anteriores	15.000,00	43.401,81	85.000,00	128.750,00	135.712,50	142.498,13	149,62		
3.3.90.93.00	Indenizações e Restituições	4.857,00	19.819,41	20.000,00	41.000,00	43.050,00	45.202,51	47,46		

Município de Madalena
ESTADO DO CEARÁ
PLANO PLURIANUAL 2010 A 2013
Despesas Realizadas 2007/2008, Orçada 2009 e Previsita 2010/2013
ANEXO 11 - Consolidação da Despesa por Elementos

CÓDIGO	DISCRIMINAÇÃO	DESPESA REALIZADA		ORÇADA	PREVISTA					
		2007	2008		2009	2010	2011	2012	2013	
4.0.00.00.00	DESPESAS DE CAPITAL									
4.4.00.00.00	INVESTIMENTOS									
4.4.90.00.00	Aplicações Diretas									
4.4.90.51.00	Obras e Instalações	823.862,01	1.755.830,70	3.796.700,00	9.076.950,00	9.530.797,50	10.587.337,38	11.116,71		
4.4.90.52.00	Equipamentos e Material Permanente	24.911,00	501.438,93	290.000,00	1.690.550,00	1.996.077,50	2.025.881,38	2.127,17		
4.4.90.61.00	Aquisição de Imóveis	0,00	6.000,00	26.000,00	230.000,00	241.500,00	273.575,00	287,21		
4.6.00.00.00	AMORTIZAÇÃO DA DÍVIDA									
4.6.90.00.00	Aplicações Diretas									
4.6.90.72.00	Principal da Dívida Mobiliária Resgatado	527.166,00	897.904,00	800.000,00	840.000,00	882.000,00	926.100,00	972,41		
9.0.00.00.00	RESERVA DE CONTINGÊNCIA									
9.9.00.00.00	RESERVA DE CONTINGÊNCIA									
9.9.99.00.00	RESERVA DE CONTINGÊNCIA									
9.9.99.99.00	Reserva de Contingência	0,00	0,00	750.000,00	787.500,00	826.875,00	868.218,75	911,62		
9.9.99.99.99	Reserva de Contingência									
	Totais	14.693.847,91	20.465.475,21	24.438.000,00	38.603.400,00	41.024.945,00	43.606.192,40	45.859,43		
	Total da Consolidação	14.693.847,91	20.465.475,21	24.438.000,00	38.603.400,00	41.024.945,00	43.606.192,40	45.859,43		
	Total das Transferências Financeiras	0,00	0,00	0,00	0,00	0,00	0,00	0,00		
	Total Geral	14.693.847,91	20.465.475,21	24.438.000,00	38.603.400,00	41.024.945,00	43.606.192,40	45.859,43		

Madalena-CE, 07 de Dezembro de 2009

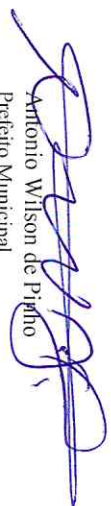
Antonio Wilson de Pinho
Prefeito Municipal

Maria Zêta de Aquino Pinho
Secretaria de Adm. e Finanças

Total Assessoria Municipal
Empresa contábil

Prefeitura Municipal de Madalena
ESTADO DO CEARÁ
PLANO PLURIANUAL 2010 A 2013
Receitas Arrecadada 2007/2009 e Previsitas 2010/2013
Acompanhamento da Receita Orgada com a Arrecadada (por Fonte)

CÓDIGO	DISCRIMINAÇÃO	RECEITA ARRECADADA			PREVISÃO			
		2007	2008	2009	2010	2011	2012	2013
1112.02.00.00	Imp.s/a Propriedade Predial Terr. Urbana - IPTU Arrecadação da Previsão Diferença	4.346,88	5.734,28	12.357,13	13.592,84 0,00	14.680,27 0,00	15.707,89 0,00	16,80
1112.04.31.00	Imposto de Renda Relmas Fontes s/Rend.do Trabalho Arrecadação da Previsão Diferença	34.000,67	55.899,55	105.000,00	115.500,00 0,00	124.740,00 0,00	133.471,80 0,00	-16,80
1112.04.34.00	Imposto de Renda Retido s/ Outros Rendimentos Arrecadação da Previsão Diferença	196.739,89	277.521,17	82.664,28	-115.500,00 90.930,71	-124.740,00 98.205,17	-133.471,80 105.079,53	-142,81
1112.08.00.00	Imp.s/Transm.Inter Vivos Bens Imóv e Dir.- ITBI Arrecadação da Previsão Diferença	1.642,00	4.787,50	1.681,19	-90.930,71 1.849,31	-98.205,17 1.997,25	-105.079,53 2.137,06	-112,43
1113.05.00.00	Imp.s/Serviços de Qualquer Natureza - I.S.Q.N. Arrecadação da Previsão Diferença	120.638,70	207.899,96	200.000,00	-1.849,31 220.000,00	-1.997,25 237.600,00	-2.137,06 254.232,00	-2,28
1121.00.00.00	Taxas p/Exercício do Poder de Polícia Arrecadação da Previsão Diferença	971,07	3.362,13	2.000,00	-220.000,00 2.200,00	-237.600,00 2.376,00	-254.232,00 2.542,32	-272,02
1122.00.00.00	Taxas Pela Prestação de Serviços Arrecadação da Previsão Diferença	528,51	0,00	3.000,00	-2.200,00 3.300,00	-2.376,00 3.564,00	-2.542,32 3.813,48	-2,72
1220.29.00.00	Contribuição p/Custeio do Serviço Ilum.Pública Arrecadação da Previsão Diferença	0,00	0,00	50.000,00	-3.300,00 55.000,00	-3.564,00 59.400,00	-3.813,48 63.558,00	-4,08
1325.01.02.00	Receita de Rem.de Dep.Banc.de Rec.Vinc.-FUNDEB Arrecadação da Previsão Diferença	13.499,21	23.689,36	10.000,00	-55.000,00 11.000,00	-59.400,00 11.880,00	-63.558,00 12.711,60	-68,00
1325.01.03.00	Receita de Rem.Dep.Ban.de Rec.Vinc.-Fundo de Saúde Arrecadação da Previsão Diferença	5.365,73	4.547,30	10.000,00	-11.000,00 11.000,00	-11.880,00 11.880,00	-12.711,60 12.711,60	-13,60
1325.01.10.00	Receita de Rem.de Dep.Banc.de Rec.Vinc.-FNAS Arrecadação da Previsão	6.391,95	9.514,13	3.000,00	-11.000,00 3.300,00	-11.880,00 3.564,00	-12.711,60 3.813,48	-13,60

Prefeitura Municipal de Madalena
ESTADO DO CEARÁ
PLANO PLURIANUAL 2010 A 2013
Receitas Arrecadada 2007/2009 e Previsitas 2010/2013
Acompanhamento da Receita Orçada com a Arrecadada (por Fonte)

CÓDIGO	DISCRIMINAÇÃO	RECEITA ARRECADADA			PREVISÃO				
		2007	2008	2009	2010	2011	2012	2013	
1390.00.00.00	Diferença Outras Receitas Patrimoniais Arrecadação da Previsão Diferença	17.372,80	19.384,65	34.000,00	-3.300,00 37.400,00 0,00	-3.564,00 40.392,00 0,00	-3.813,48 43.219,44 0,00	-4,08 46,24	
1600.05.00.00	Serviços de Saúde Arrecadação da Previsão Diferença	431.799,38	454.240,69	500.000,00	-37.400,00 550.000,00 0,00	-40.392,00 594.000,00 0,00	-43.219,44 635.580,00 0,00	-46,24 680,07	
1600.26.00.00	Serviços de Fornecimento de Água Arrecadação da Previsão	125.614,14	158.547,02	150.000,00	-550.000,00 165.000,00 0,00	-594.000,00 178.200,00 0,00	-635.580,00 190.674,00 0,00	-680,07 204,02	
1600.44.00.00	Serviços de Abate de Animais Arrecadação da Previsão Diferença	0,00	0,00	10.000,00	-165.000,00 11.000,00 0,00	-178.200,00 11.880,00 0,00	-190.674,00 12.711,60 0,00	-204,02 13,60	
1600.99.00.00	Outros Serviços Arrecadação da Previsão Diferença	514,00	0,00	2.000,00	-11.000,00 2.200,00 0,00	-11.880,00 2.376,00 0,00	-12.711,60 2.542,32 0,00	-13,60 2,72	
1721.01.02.00	Cota-Parte do Fundo de Participação Munic. Arrecadação da Previsão Diferença	7.445.199,14	9.598.161,68	12.000.000,00	-2.200,00 13.200.000,00 0,00	-2.376,00 14.256.000,00 0,00	-2.542,32 15.253.920,00 0,00	-2,72 16.321,69	
9721.01.02.00	Ded.de Rec.do FPM - FUNDEB e Red.Finan Arrecadação da Previsão Diferença	-1.043.071,00	-1.791.016,00	-2.000.000,00	-13.200.000,00 -2.200.000,00 0,00	-14.256.000,00 -2.376.000,00 0,00	-15.253.920,00 -2.542.320,00 0,00	-16.321,69 -2.720,28	
1721.01.05.00	Cota-Parte Imp.s/a Propriedade Terril.Rural Arrecadação da Previsão Diferença	4.117,87	2.422,31	2.000,00	2.200.000,00 2.200,00 0,00	2.376.000,00 2.376,00 0,00	2.542.320,00 2.542,32 0,00	2.720,28 2,72	
9721.01.05.00	Ded.de Receita p/Formação do FUNDEB - ITR Arrecadação da Previsão Diferença	-617,00	-363,00	-400,00	-2.200,00 -440,00 0,00	-2.376,00 -475,20 0,00	-2.542,32 -508,46 0,00	-2,72 -5,44	
1721.22.70.00	Cota Parte do Fundo Especial do Petróleo Arrecadação da Previsão Diferença	76.549,00	128.802,00	55.000,00	440,00 60.500,00 0,00	475,20 65.340,00 0,00	508,46 69.913,80 0,00	5,44 74,807	
1721.33.10.01	PAB - Parte Fixa	245.000,00	263.104,00	350.000,00	-60.500,00 385.000,00	-65.340,00 415.800,00	-69.913,80 444.906,00	-74,807 476,049	

CÓDIGO	DISCRIMINAÇÃO	RECEITA ARRECADADA			PREVISÃO				
		2007	2008	2009	2010	2011	2012	2013	
1721.33.10.02	Arrecadação da Previsão Diferença PAB - Parte Variável Arrecadação da Previsão Diferença	921.000,00	975.000,00	1.100.000,00	0,00 -385.000,00 1.210.000,00 0,00	0,00 -415.800,00 1.306.800,00 0,00	0,00 -444.906,00 1.398.276,00 0,00	-476,04 1.496,15	
1721.33.10.03	Transferência de Alta e Média Complexidade Arrecadação da Previsão Diferença	431.799,00	454.240,00	555.000,00	-1.210.000,00 610.500,00 0,00	-1.306.800,00 659.340,00 0,00	-1.398.276,00 705.493,80 0,00	-1.496,15 754,87	
1721.34.99.00	Outras Transferências do FNAS Arrecadação da Previsão Diferença	16.671,00	212.140,00	250.000,00	-610.500,00 275.000,00 0,00	-659.340,00 297.000,00 0,00	-705.493,80 317.790,00 0,00	-754,87 340,03	
1721.35.01.00	Transferências do Salário-Educação Arrecadação da Previsão Diferença	156.982,00	173.620,00	220.000,00	-275.000,00 242.000,00 0,00	-297.000,00 261.360,00 0,00	-317.790,00 279.655,20 0,00	-340,03 299,23	
1721.35.02.00	Transferências Diretas do FNDE Ref. PDDE Arrecadação da Previsão Diferença	812,00	1.450,00	5.000,00	-242.000,00 5.500,00 0,00	-261.360,00 5.940,00 0,00	-279.655,20 6.355,80 0,00	-299,23 6,80	
1721.35.03.00	Transferências Diretas do FNDE Ref. PNAE Arrecadação da Previsão Diferença	211.068,00	207.900,00	250.000,00	-5.500,00 275.000,00 0,00	-5.940,00 297.000,00 0,00	-6.355,80 317.790,00 0,00	-6,80 340,03	
1721.35.04.00	Transferências Diretas do FNDE Ref. PNATE Arrecadação da Previsão Diferença	86.919,00	98.019,00	120.000,00	-275.000,00 132.000,00 0,00	-297.000,00 142.560,00 0,00	-317.790,00 152.539,20 0,00	-340,03 163,21	
1721.35.99.00	Outras Transferências Diretas do FNDE Arrecadação da Previsão Diferença	45.000,00	49.700,00	52.000,00	-132.000,00 57.200,00 0,00	-142.560,00 61.776,00 0,00	-152.539,20 66.100,32 0,00	-163,21 70,72	
1721.36.01.00	Transf. Financeira do ICMS - Des. L.C. 87/96 Arrecadação da Previsão Diferença	15.486,00	9.939,00	15.000,00	-57.200,00 16.500,00 0,00	-61.776,00 17.820,00 0,00	-66.100,32 19.067,40 0,00	-70,72 20,40	
9721.36.01.00	Decl. Rec.P/Form.FUNDEB-ICMS-Deson-L.C.87/96 Arrecadação da Previsão Diferença	-2.221,00	-1.490,00	-2.250,00	-16.500,00 -2.475,00 0,00	-17.820,00 -2.673,00 0,00	-19.067,40 -2.860,11 0,00	-20,40 -3,06	
					2.475,00	2.673,00	2.860,11	3,06	

Prefeitura Municipal de Madalena
ESTADO DO CEARÁ
PLANO PLURIANUAL 2010 A 2013
Receitas Arrecadada 2007/2009 e Previsas 2010/2013
Acompanhamento da Receita Orçada com a Arrecadada (por Fonte)

CÓDIGO	DISCRIMINAÇÃO	RECEITA ARRECADADA					PREVISÃO				
		2007	2008	2009	2010	2011	2012	2013			
1721.99.99.00	Outras Transferências da União - FEX	3.450,00	4.282,00	5.000,00	5.500,00	5.940,00	6.355,80	6,80			
	Arrecadação da Previsão				0,00	0,00	0,00				
	Diferença				-5.500,00	-5.940,00	-6.355,80	-6,80			
1722.01.01.00	Cota-Parte do ICMS	1.727.000,00	1.471.264,00	1.350.000,00	1.485.000,00	1.603.800,00	1.716.066,00	1.836,19			
	Arrecadação da Previsão				0,00	0,00	0,00				
	Diferença				-1.485.000,00	-1.603.800,00	-1.716.066,00	-1.836,19			
9722.01.01.00	Ded. de Rec. p/Formação do FUNDEB-ICMS	-246.825,00	-274.537,00	-270.000,00	-297.000,00	-320.760,00	-343.213,20	-367,23			
	Arrecadação da Previsão				0,00	0,00	0,00				
	Diferença				297.000,00	320.760,00	343.213,20	367,23			
1722.01.02.00	Cota-Parte do IPVA	44.520,00	49.257,00	85.000,00	93.500,00	100.980,00	108.048,60	115,61			
	Arrecadação da Previsão				0,00	0,00	0,00				
	Diferença				-93.500,00	-100.980,00	-108.048,60	-115,61			
9722.01.02.00	Ded. de Rec. P/Formação do FUNDEB - IPVA	-6.637,00	-7.388,00	-17.000,00	-18.700,00	-20.196,00	-21.609,72	-23,12			
	Arrecadação da Previsão				0,00	0,00	0,00				
	Diferença				18.700,00	20.196,00	21.609,72	23,12			
1722.01.04.00	Cota-Parte do IPI sobre Exportação	6.510,00	6.319,00	10.000,00	11.000,00	11.880,00	12.711,60	13,60			
	Arrecadação da Previsão				0,00	0,00	0,00				
	Diferença				-11.000,00	-11.880,00	-12.711,60	-13,60			
9722.01.04.00	Ded. de Rec. p/Form. FUNDEB- IPI - Export	-894,00	-947,00	-2.000,00	-2.200,00	-2.376,00	-2.542,32	-2,72			
	Arrecadação da Previsão				0,00	0,00	0,00				
	Diferença				2.200,00	2.376,00	2.542,32	2,72			
1722.01.13.00	Cota-Parte Contrib. Interv. Dominio Econ. CIDE	44.406,00	41.133,00	50.000,00	55.000,00	59.400,00	63.558,00	68,007			
	Arrecadação da Previsão				0,00	0,00	0,00				
	Diferença				-55.000,00	-59.400,00	-63.558,00	-68,007			
1722.22.30.00	Cota-Parte Royalties - Comp. Fin.p/Prod.Petr.	8.437,00	9.181,00	10.000,00	11.000,00	11.880,00	12.711,60	13,601			
	Arrecadação da Previsão				0,00	0,00	0,00				
	Diferença				-11.000,00	-11.880,00	-12.711,60	-13,601			
1722.99.00.00	Outras Transferências dos Estados	90.960,00	142.113,00	150.000,00	165.000,00	178.200,00	190.674,00	204,021			
	Arrecadação da Previsão				0,00	0,00	0,00				
	Diferença				-165.000,00	-178.200,00	-190.674,00	-204,021			
1724.01.01.00	Transf. de Recursos do FUNDEB - 60%	1.522.794,00	2.692.509,00	2.400.000,00	2.640.000,00	2.851.200,00	3.050.784,00	3.264,338			
	Arrecadação da Previsão				0,00	0,00	0,00				
	Diferença				-165.000,00	-178.200,00	-190.674,00	-204,021			

Prefeitura Municipal de Madalena
ESTADO DO CEARÁ
PLANO PLURIANUAL 2010 A 2013
Receitas Arrecadada 2007/2009 e Previsas 2010/2013
Acompanhamento da Receita Orgãda com a Arrecadada (por Fonte)

CÓDIGO	DISCRIMINAÇÃO	RECEITA ARRECADADA				PREVISÃO			
		2007	2008	2009	2010	2011	2012	2013	
1724.01.02.00	Diferença Transf.de Recursos do FUNDEB - 40% Arrecadação da Previsão	0,00	1.589.492,64	1.600.000,00	-2.640.000,00 1.760.000,00 0,00	-2.851.200,00 1.900.800,00 0,00	-3.050.784,00 2.033.856,00 0,00	-3.264,33 2.176,22 (
1724.02.00.00	Diferença Transf.de Rec.da Complem. ao FUNDEB Arrecadação da Previsão	868.000,00	1.254.000,00	1.200.000,00	-1.760.000,00 1.320.000,00 0,00	-1.900.800,00 1.425.600,00 0,00	-2.033.856,00 1.525.392,00 0,00	-2.176,22 1.632,16 (
1761.99.00.00	Diferença Outras Transferências de Convênios da União Arrecadação da Previsão	288.716,00	40.726,00	679.950,40	-1.320.000,00 4.574.092,14 0,00	-1.425.600,00 4.587.211,01 0,00	-1.525.392,00 4.837.560,09 0,00	-1.632,16 4.607,72 (
1764.00.00.00	Diferença Transf. Convênios de Instituições Privadas Arrecadação da Previsão	109.985,00	80.000,00	150.000,00	-4.574.092,14 165.000,00 0,00	-4.587.211,01 178.200,00 0,00	-4.837.560,09 190.674,00 0,00	-4.607,72 204,02 (
1911.99.00.00	Diferença Multas e Juros de Mora de Outros Tributos Arrecadação da Previsão	1.847,00	2.294,00	7.000,00	-165.000,00 7.700,00 0,00	-178.200,00 8.316,00 0,00	-190.674,00 8.898,12 0,00	-204,02 9,52 (
1921.99.00.00	Diferença Outras Indenizações Arrecadação da Previsão	20.000,00	0,00	10.000,00	-7.700,00 11.000,00 0,00	-8.316,00 11.880,00 0,00	-8.898,12 12.711,60 0,00	-9,52 13,60 (
1922.99.00.00	Diferença Outras Restituições Arrecadação da Previsão	0,00	0,00	1.000,00	-11.000,00 1.100,00 0,00	-11.880,00 1.188,00 0,00	-12.711,60 1.271,16 0,00	-13,60 1,36 (
1931.99.00.00	Diferença Receita Dívida Ativa de Outros Tributos Arrecadação da Previsão	242,00	3.591,00	7.000,00	-1.100,00 7.700,00 0,00	-1.188,00 8.316,00 0,00	-1.271,16 8.898,12 0,00	-1,36 9,52 (
1932.99.00.00	Diferença Rec. Dívida Ativa Não Tributária de Outras Rec. Arrecadação da Previsão	44.575,00	31.536,00	10.000,00	-7.700,00 11.000,00 0,00	-8.316,00 11.880,00 0,00	-8.898,12 12.711,60 0,00	-9,52 13,60 (
2219.00.00.00	Diferença Alienação de Outros Bens Móveis Arrecadação da Previsão	0,00	0,00	20.000,00	-11.000,00 22.000,00 0,00	-11.880,00 23.760,00 0,00	-12.711,60 25.423,20 0,00	-13,60 27,20 (
2471.01.00.00	Diferença Transf.Conv.da União P/Sist.Único de Saúde-SUS	189.645,00	159.458,00	500.000,00	-22.000,00 550.000,00	-23.760,00 594.000,00	-25.423,20 635.580,00	-27,20 680,07	

Prefeitura Municipal de Madalena

ESTADO DO CEARÁ
 PLANO PLURIANUAL 2010 A 2013
 Receitas Arrecadada 2007/2009 e Previsões 2010/2013
 Acompanhamento da Receita Orçada com a Arrecadada (por Fonte)

CÓDIGO	DISCRIMINAÇÃO	RECEITA ARRECADADA			PREVISÃO			
		2007	2008	2009	2010	2011	2012	2013
2471.02.00.00	Arrecadação da Previsão Diferença Transf. Conv. da União Dest. a Progr. de Educação Arrecadação da Previsão Diferença	0,00	412.647,00	600.000,00	-550.000,00 2.663.950,00 0,00	-594.000,00 2.797.147,50 0,00	-635.580,00 2.937.004,88 0,00	-680,07 3.083,85
2471.99.00.00	Outras Transf. de Convênios da União Arrecadação da Previsão Diferença	530.000,00	1.124.000,00	1.734.997,00	-2.663.950,00 7.800.000,00 0,00	-2.797.147,50 8.190.000,00 0,00	-2.937.004,88 8.599.500,00 0,00	-3.083,85 9.029,47
	Total Receita Arrecadada/Previsita Total Arrecadação da Previsão Diferença	14.816.849,94	20.437.687,37	24.438.000,00	38.603.400,00 0,00 -38.603.400,00	41.024.945,00 0,00 -41.024.945,00	43.606.192,52 0,00 -43.606.192,52	45.859,43 0,00 -45.859,43

Madalena-CE, 07 de Dezembro de 2009

 Antonio Wilson de Pinho
 Prefeito Municipal

 Maria Zeilande Aquino Pinho
 Secretaria de Adm. e Finanças

 Total Assessoria Municipal
 Empresa contábil

Prefeitura Municipal de Madalena

ESTADO DO CEARÁ

PLANO PLURIANUAL 2010 A 2013

Despesas Realizadas 2007/2009 e Previsas 2010/2013

Acompanhamento da Despesa Previsita com a Realizada (por Projeto/Atividade)

DISCRIMINAÇÃO	DESPESA REALIZADA			PREVISÃO				
	2007	2008	2009	2010	2011	2012	2013	
01 CAMARA MUNICIPAL DE MADALENA								
001 LEGISLATIVO MUNICIPAL								
Projeto(s)								
1.001 Aquisição de móveis e equipamentos	4.911,00	7.873,44	60.000,00	60.000,00	63.000,00	66.150,00	69.457,00	
Acompanhamento da Realização da Previsão				0,00	0,00	0,00	0,00	
Diferença entre o Previsio e o Executado				-60.000,00	-63.000,00	-66.150,00	-69.457,00	
Atividade(s)								
2.001 Manutenção do Poder Legislativo	575.881,41	666.094,66	845.000,00	1.200.000,00	1.260.000,00	1.323.000,01	1.389.150,01	
Acompanhamento da Realização da Previsão				0,00	0,00	0,00	0,00	
Diferença entre o Previsio e o Executado				-1.200.000,00	-1.260.000,00	-1.323.000,01	-1.389.150,01	
Total da Unidade	580.792,41	673.968,10	905.000,00	1.260.000,00	1.323.000,00	1.389.150,01	1.458.607,01	
Total da Realização da Previsão				0,00	0,00	0,00	0,00	
Total da Diferença entre o Previsio e o Executado				-1.260.000,00	-1.323.000,00	-1.389.150,01	-1.458.607,01	



Prefeitura Municipal de Madalena

ESTADO DO CEARÁ

PLANO PLURIANUAL 2010 A 2013

Despesas Realizadas 2007/2009 e Previsas 2010/2013

Acompanhamento da Despesa Previsita com a Realizada (por Projeto/Atividade)

DISCRIMINAÇÃO	DESPESA REALIZADA				PREVISÃO			
	2007	2008	2009	2010	2011	2012	2013	
03 OUVIDORIA E PROCURADORIA JURIDICA DO MUNICIPIO								
003 OUVIDORIA E PROCURADORIA JURIDICA DO MUNICIPIO								
Atividade(s)								
2.081 Manutenção da Ouvidoria e Procuradoria do Município	0,00	0,00	0,00	90.500,00	95.025,00	99.776,25	104.765	
Acompanhamento da Realização da Previsão				0,00	0,00	0,00	0	
Diferença entre o Previsto e o Executado				-90.500,00	-95.025,00	-99.776,25	-104.765	
Total da Unidade	0,00	0,00	0,00	90.500,00	95.025,00	99.776,25	104.765	
Total da Realização da Previsão				0,00	0,00	0,00	0	
Total da Diferença entre o Previsto e o Executado				-90.500,00	-95.025,00	-99.776,25	-104.765	

Prefeitura Municipal de Madalena

ESTADO DO CEARÁ

PLANO PLURIANUAL 2010 A 2013

Despesas Realizadas 2007/2009 e Previsas 2010/2013

Acompanhamento da Despesa Previsita com a Realizada (por Projeto/Atividade)

DISCRIMINAÇÃO	DESPESA REALIZADA					PREVISÃO				
	2007	2008	2009	2010	2011	2012	2013			
04 SECRETARIA MUNICIPAL DE GOVERNO										
004 SECRETARIA MUNICIPAL DE GOVERNO										
Atividade(s)										
2.082 Manutenção da Secretaria Municipal de Governo	0,00	0,00	150.000,00	172.500,00	181.125,00	190.181,26	199,65			
Acompanhamento da Realização da Previsão				0,00	0,00	0,00				
Diferença entre o Previsto e o Executado				-172.500,00	-181.125,00	-190.181,26	-199,65			
Total da Unidade	0,00	0,00	150.000,00	172.500,00	181.125,00	190.181,26	199,65			
Total da Realização da Previsão				0,00	0,00	0,00				
Total da Diferença entre o Previsto e o Executado				-172.500,00	-181.125,00	-190.181,26	-199,65			



Prefeitura Municipal de Madalena

ESTADO DO CEARÁ

PLANO PLURIANUAL 2010 A 2013

Despesas Realizadas 2007/2009 e Previsas 2010/2013

Acompanhamento da Despesa Previsas com a Realizada (por Projeto/Atividade)

DISCRIMINAÇÃO	DESPESA REALIZADA			PREVISÃO				
	2007	2008	2009	2010	2011	2012	2013	
06 SECRETARIA MUNICIPAL DE EDUCAÇÃO								
006 FUNDO MUNICIPAL DE EDUCAÇÃO -FME								
Projeto(s)								
1.043 Construcao de Centro de Educacao Infantil	0,00	0,00	0,00	2.000.000,00	2.100.000,00	2.205.000,00	2.315,250	
Acompanhamento da Realizacao da Previsao				0,00	0,00	0,00	0	
Diferenca entre o Previsto e o Executado				-2.000.000,00	-2.100.000,00	-2.205.000,00	-2.315,250	
1.050 Construcao de Ginasio e Quadra Poliesportivas	0,00	0,00	0,00	726.950,00	763.297,50	801.462,38	841,535	
Acompanhamento da Realizacao da Previsao				0,00	0,00	0,00	0	
Diferenca entre o Previsto e o Executado				-726.950,00	-763.297,50	-801.462,38	-841,535	
Atividade(s)								
2.040 Aquisicao de Generos Alimenticios	237.623,00	227.000,00	282.000,00	296.100,00	310.905,00	326.450,25	342.772	
Acompanhamento da Realizacao da Previsao				0,00	0,00	0,00	0	
Diferenca entre o Previsto e o Executado				-296.100,00	-310.905,00	-326.450,25	-342.772	
2.044 Manutencao da Secretaria de Educacao	1.206.684,86	1.608.739,57	1.162.000,00	689.250,00	723.712,50	759.898,13	797.893	
Acompanhamento da Realizacao da Previsao				0,00	0,00	0,00	0	
Diferenca entre o Previsto e o Executado				-689.250,00	-723.712,50	-759.898,13	-797.893	
Total da Unidade	1.444.307,86	1.835.739,57	1.444.000,00	3.712.300,00	3.897.915,00	4.092.810,76	4.297.451	
Total da Realizacao da Previsao				0,00	0,00	0,00	0	
Total da Diferenca entre o Previsto e o Executado				-3.712.300,00	-3.897.915,00	-4.092.810,76	-4.297.451	



Prefeitura Municipal de Madalena

ESTADO DO CEARÁ

PLANO PLURIANUAL 2010 A 2013

Despesas Realizadas 2007/2009 e Previsas 2010/2013

Acompanhamento da Despesa Previsita com a Realizada (por Projeto/Atividade)

Página: 7
Em Real (R

DISCRIMINAÇÃO	DESPESA REALIZADA			PREVISÃO			
	2007	2008	2009	2010	2011	2012	2013
06 SECRETARIA MUNICIPAL DE EDUCAÇÃO							
007 FUNDEB-MDE							
Projeto(s)							
1.041 Aquisição de Moveis e Equipamentos Escolares	0,00	0,00	0,00	70.000,00	73.500,00	77.175,00	81.033,00
Acompanhamento da Realização da Previsão				0,00	0,00	0,00	0,00
Diferença entre o Previsito e o Executado				-70.000,00	-73.500,00	-77.175,00	-81.033,00
1.042 Aquisição de Veiculo Para Transportes Escolar	0,00	0,00	0,00	280.000,00	294.000,00	308.700,00	324.135,00
Acompanhamento da Realização da Previsão				0,00	0,00	0,00	0,00
Diferença entre o Previsito e o Executado				-280.000,00	-294.000,00	-308.700,00	-324.135,00
1.044 Construção e Ampliação de Unidades Escolares	0,00	0,00	0,00	1.300.000,00	1.365.000,00	1.433.250,00	1.504.912,00
Acompanhamento da Realização da Previsão				0,00	0,00	0,00	0,00
Diferença entre o Previsito e o Executado				-1.300.000,00	-1.365.000,00	-1.433.250,00	-1.504.912,00
Atividade(s)							
2.041 Manutenção das Atividades Curriculares do Ensino Basico	4.464.000,00	5.659.589,00	5.654.000,00	8.339.200,00	8.756.160,00	9.193.968,01	9.653.666,00
Acompanhamento da Realização da Previsão				0,00	0,00	0,00	0,00
Diferença entre o Previsito e o Executado				-8.339.200,00	-8.756.160,00	-9.193.968,01	-9.653.666,00
2.043 Viabilização de Transportes de Alunos	587.207,00	980.056,00	600.000,00	762.500,00	800.625,00	840.656,25	882.689,00
Acompanhamento da Realização da Previsão				0,00	0,00	0,00	0,00
Diferença entre o Previsito e o Executado				-762.500,00	-800.625,00	-840.656,25	-882.689,00
Total da Unidade	5.051.207,00	6.639.645,00	6.254.000,00	10.751.700,00	11.289.285,00	11.853.749,26	12.446.436,00
Total da Realização da Previsão				0,00	0,00	0,00	0,00
Total da Diferença entre o Previsito e o Executado				-10.751.700,00	-11.289.285,00	-11.853.749,26	-12.446.436,00



Prefeitura Municipal de Madalena

ESTADO DO CEARÁ

PLANO PLURIANUAL 2010 A 2013

Despesas Realizadas 2007/2009 e Previsões 2010/2013

Acompanhamento da Despesa Previsita com a Realizada (por Projeto/Atividade)

DISCRIMINAÇÃO	DESPESA REALIZADA			PREVISÃO				
	2007	2008	2009	2010	2011	2012	2013	
07 SECRETARIA MUNICIPAL DE ASSISTENCIA SOCIAL								
008 FUNDO MUNICIPAL DE ASSISTENCIA SOCIAL								
Projeto(s)								
1.011 Construção do Cras								
Acompanhamento da Realização da Previsão	0,00	0,00	0,00	0,00	0,00	280.000,00	294.000	
Diferença entre o Previsito e o Executado				0,00	0,00	0,00	0	
Atividade(s)								
2.011 Manutenção do Conselho Tutelar								
Acompanhamento da Realização da Previsão	1.700,00	1.800,00	2.000,00	11.575,00	12.153,75	12.761,44	13.399	
Diferença entre o Previsito e o Executado				0,00	0,00	0,00	0	
2.012 Manutenção dos Programas de Valorização de Juventude								
Acompanhamento da Realização da Previsão	37.000,00	34.500,00	28.300,00	-11.575,00	-12.153,75	-12.761,44	-13.399	
Diferença entre o Previsito e o Executado				0,00	0,00	0,00	0	
2.013 Manutenção dos Programas Assistenciais								
Acompanhamento da Realização da Previsão	33.012,26	232.739,75	99.000,00	-290.000,00	-304.500,00	-319.725,00	-335.711	
Diferença entre o Previsito e o Executado				165.000,00	173.250,00	181.912,50	191.008	
2.014 Manutenção da Secretaria de Assistência Social								
Acompanhamento da Realização da Previsão	0,00	759.639,01	689.000,00	-115.000,00	-173.250,00	-181.912,50	-191.008	
Diferença entre o Previsito e o Executado				0,00	0,00	0,00	0	
2.015 Apoio ao Desenvolvimento do Comercio e Serviço								
Acompanhamento da Realização da Previsão	45.000,00	49.000,00	55.000,00	902.450,00	937.072,50	983.926,13	1.033.122	
Diferença entre o Previsito e o Executado				0,00	0,00	0,00	0	
2.016 Atendimento a Terceira Idade								
Acompanhamento da Realização da Previsão	0,00	0,00	0,00	-902.450,00	-937.072,50	-983.926,13	-1.033.122	
Diferença entre o Previsito e o Executado				50.000,00	52.500,00	55.125,00	57.881	
Total da Unidade	116.712,26	1.077.678,76	873.300,00	1.476.775,00	1.540.113,75	1.897.119,45	1.991.975,4	
Total da Realização da Previsão	0,00	0,00	0,00	0,00	0,00	0,00	0,00	
Total da Diferença entre o Previsito e o Executado	-1.476.775,00	-1.540.113,75	-1.897.119,45	-1.991.975,4	-2.030.086,75	-2.119.044,85	-2.183.686,8	

Prefeitura Municipal de Madalena

ESTADO DO CEARÁ
PLANO PLURIANUAL 2010 A 2013
Despesas Realizadas 2007/2009 e Previsas 2010/2013
Acompanhamento da Despesa Previsita com a Realizada (por Projeto/Atividade)

DISCRIMINAÇÃO	DESPESA REALIZADA			PREVISÃO				
	2007	2008	2009	2010	2011	2012	2013	
08 SECRETARIA MUN. DE MEIO AMBIENTE, OBRAS E SERV. URB								
009 SEC. MUN. DE MEIO AMBIENTE OBRAS E SER. URBANOS								
Projeto(s)								
1.060 Ampliação da Rede de Iluminação Pública	0,00	0,00	40.000,00	150.000,00	157.500,00	165.375,00	173.643	
Acompanhamento da Realização da Previsão				0,00	0,00	0,00	0	
Diferença entre o Previsito e o Executado				-150.000,00	-157.500,00	-165.375,00	-173.643	
1.061 Construção de Habitações Urbanas	0,00	0,00	350.000,00	377.000,00	395.850,00	415.642,50	436.424	
Acompanhamento da Realização da Previsão				0,00	0,00	0,00	0	
Diferença entre o Previsito e o Executado				-377.000,00	-395.850,00	-415.642,50	-436.424	
1.062 Construção de Praças, Avenidas e Jardins	0,00	0,00	0,00	1.000.000,00	1.050.000,00	1.102.500,00	1.157.625	
Acompanhamento da Realização da Previsão				0,00	0,00	0,00	0	
Diferença entre o Previsito e o Executado				-1.000.000,00	-1.050.000,00	-1.102.500,00	-1.157.625	
1.063 Construções de Habitações Rurais	0,00	0,00	0,00	200.000,00	210.000,00	220.500,00	231.525	
Acompanhamento da Realização da Previsão				0,00	0,00	0,00	0	
Diferença entre o Previsito e o Executado				-200.000,00	-210.000,00	-220.500,00	-231.525	
1.064 Construção e Recuperação de Barragem	0,00	0,00	0,00	100.000,00	105.000,00	110.250,00	115.762	
Acompanhamento da Realização da Previsão				0,00	0,00	0,00	0	
Diferença entre o Previsito e o Executado				-100.000,00	-105.000,00	-110.250,00	-115.762	
1.065 Construções de Passagens Molhadas e Bueiros	0,00	0,00	215.000,00	250.000,00	262.500,00	275.625,00	289.406	
Acompanhamento da Realização da Previsão				0,00	0,00	0,00	0	
Diferença entre o Previsito e o Executado				-250.000,00	-262.500,00	-275.625,00	-289.406	
1.066 Construção e Ampliação de Cemitérios	0,00	0,00	0,00	30.000,00	31.500,00	33.075,00	34.728	
Acompanhamento da Realização da Previsão				0,00	0,00	0,00	0	
Diferença entre o Previsito e o Executado				-30.000,00	-31.500,00	-33.075,00	-34.728	
1.067 Pavimentação Com Drenagem de Ruas e Avenidas	823.862,01	567.441,00	2.366.700,00	350.000,00	367.500,00	385.875,00	405.168	
Acompanhamento da Realização da Previsão				0,00	0,00	0,00	0	
Diferença entre o Previsito e o Executado				-350.000,00	-367.500,00	-385.875,00	-405.168	
1.068 Construção do Centro Administrativo e Câmara Municipal	0,00	0,00	0,00	480.000,00	504.000,00	529.200,00	555.660	
Acompanhamento da Realização da Previsão				0,00	0,00	0,00	0	
Diferença entre o Previsito e o Executado				-480.000,00	-504.000,00	-529.200,00	-555.660	



Prefeitura Municipal de Madalena

ESTADO DO CEARÁ

PLANO PLURIANUAL 2010 A 2013

Despesas Realizadas 2007/2009 e Previsas 2010/2013

Acompanhamento da Despesa Prevista com a Realizada (por Projeto/Atividade)

Página: 11
Em Real (R\$)

DISCRIMINAÇÃO	DESPESA REALIZADA			PREVISÃO				
	2007	2008	2009	2010	2011	2012	2013	
09 SECRETARIA MUN. AGRICULT, REF.AGRARIA E REC. HIDRI								
010 SEC. MUN. AGRICULTURA REF.AGRARIA E REC. HIDRICOS								
Projeto(s)								
1.031 Construção e Ampliação de Açudes	0,00	0,00	150.000,00	700.000,00	735.000,00	771.750,00	810.337	
Acompanhamento da Realização da Previsão				0,00	0,00	0,00	0	
Diferença entre o Previsto e o Executado				-700.000,00	-735.000,00	-771.750,00	-810.337	
1.032 Construção de Sistema de Placa	0,00	0,00	150.000,00	157.500,00	165.375,00	173.643,75	182.325	
Acompanhamento da Realização da Previsão				0,00	0,00	0,00	0	
Diferença entre o Previsto e o Executado				-157.500,00	-165.375,00	-173.643,75	-182.325	
1.033 Construção de Adutoras	0,00	0,00	145.000,00	220.000,00	231.000,00	242.550,00	254.677	
Acompanhamento da Realização da Previsão				0,00	0,00	0,00	0	
Diferença entre o Previsto e o Executado				-220.000,00	-231.000,00	-242.550,00	-254.677	
1.034 Construção do Matadouro Municipal	0,00	0,00	0,00	0,00	0,00	400.000,00	420.000	
Acompanhamento da Realização da Previsão				0,00	0,00	0,00	0	
Diferença entre o Previsto e o Executado				0,00	0,00	-400.000,00	-420.000	
1.035 Reflorestamento e Arborização do Município	0,00	0,00	0,00	35.000,00	36.750,00	38.587,50	40.516	
Acompanhamento da Realização da Previsão				0,00	0,00	0,00	0	
Diferença entre o Previsto e o Executado				-35.000,00	-36.750,00	-38.587,50	-40.516	
1.037 Gestão da Política do Meio Ambiente	0,00	0,00	0,00	56.000,00	58.800,00	61.740,00	64.827	
Acompanhamento da Realização da Previsão				0,00	0,00	0,00	0	
Diferença entre o Previsto e o Executado				-56.000,00	-58.800,00	-61.740,00	-64.827	
Atividade(s)								
2.031 Manutenção da Secretaria de Agric. Ref. Agraria Rec.Hidricos	319.884,00	776.257,93	521.000,00	691.950,00	726.547,50	762.874,90	801.018	
Acompanhamento da Realização da Previsão				0,00	0,00	0,00	0	
Diferença entre o Previsto e o Executado				-691.950,00	-726.547,50	-762.874,90	-801.018	
2.032 Programa de Apoio ao Pequeno Produtor Rural	190.992,00	391.203,68	250.000,00	262.500,00	275.625,00	289.406,25	303.876	
Acompanhamento da Realização da Previsão				0,00	0,00	0,00	0	
Diferença entre o Previsto e o Executado				-262.500,00	-275.625,00	-289.406,25	-303.876	
2.034 Extensão e Cooperativismo Rural	0,00	0,00	0,00	40.000,00	42.000,00	44.100,00	46.305	
Acompanhamento da Realização da Previsão				0,00	0,00	0,00	0	



Prefeitura Municipal de Madalena

ESTADO DO CEARÁ

PLANO PLURIANUAL 2010 A 2013

Despesas Realizadas 2007/2009 e Previsas 2010/2013

Acompanhamento da Despesa Previsas com a Realizada (por Projeto/Atividade)

DISCRIMINAÇÃO	DESPESA REALIZADA			PREVISÃO			
	2007	2008	2009	2010	2011	2012	2013
Diferença entre o Previsas e o Executado							
2.035 Apoio Ao Desenvolvimento do Comercio e Serviços	55.000,00	22.000,00	33.000,00	-40.000,00	-42.000,00	-44.100,00	-46.300,00
Acompanhamento da Realização da Previsão				34.650,00	36.382,50	38.201,63	40.111,00
Diferença entre o Previsas e o Executado				0,00	0,00	0,00	0,00
				-34.650,00	-36.382,50	-38.201,63	-40.111,00
Total da Unidade	565.876,00	1.189.461,61	1.249.000,00	2.197.600,00	2.307.480,00	2.822.854,03	2.963.996,00
Total da Realização da Previsão				0,00	0,00	0,00	0,00
Total da Diferença entre o Previsas e o Executado				-2.197.600,00	-2.307.480,00	-2.822.854,03	-2.963.996,00

Prefeitura Municipal de Madalena

ESTADO DO CEARÁ

PLANO PLURIANUAL 2010 A 2013

Despesas Realizadas 2007/2009 e Previsões 2010/2013

Acompanhamento da Despesa Previsão com a Realizada (por Projeto/Atividade)

DISCRIMINAÇÃO	DESPESA REALIZADA			PREVISÃO				
	2007	2008	2009	2010	2011	2012	2013	
10 SECRETARIA MUNICIPAL DE SAUDE								
011 FUNDO MUNICIPAL DE SAUDE-FNS								
Projeto(s)								
1.020 Aquisição de Equipamentos Medicos Hospitalares	0,00	0,00	0,00	50.000,00	52.500,00	55.125,00	57.881	
Acompanhamento da Realização da Previsão				0,00	0,00	0,00	0	
Diferença entre o Previsto e o Executado				-50.000,00	-52.500,00	-55.125,00	-57.881	
1.021 Construção e Ampliação de Unidade Basica de Saude	0,00	0,00	16.000,00	310.000,00	325.500,00	341.775,00	358.863	
Acompanhamento da Realização da Previsão				0,00	0,00	0,00	0	
Diferença entre o Previsto e o Executado				-310.000,00	-325.500,00	-341.775,00	-358.863	
1.022 Ampliação e Reforma do Hospital e Mat. Mae Toronha	0,00	0,00	0,00	410.000,00	430.500,00	452.025,00	474.626	
Acompanhamento da Realização da Previsão				0,00	0,00	0,00	0	
Diferença entre o Previsto e o Executado				-410.000,00	-430.500,00	-452.025,00	-474.626	
1.023 Implantação do Laboratorio de Analise Clinica da Sede	0,00	0,00	0,00	70.000,00	105.000,00	110.250,00	115.762	
Acompanhamento da Realização da Previsão				0,00	0,00	0,00	0	
Diferença entre o Previsto e o Executado				-70.000,00	-105.000,00	-110.250,00	-115.762	
1.024 Construção de Kits Sanitarios na Area Urbana	0,00	0,00	310.000,00	325.500,00	341.775,00	358.863,75	376.806	
Acompanhamento da Realização da Previsão				0,00	0,00	0,00	0	
Diferença entre o Previsto e o Executado				-325.500,00	-341.775,00	-358.863,75	-376.806	
1.025 Construção de Kits Sanitarios na Area Rural	0,00	0,00	220.000,00	250.000,00	262.500,00	275.625,00	289.406	
Acompanhamento da Realização da Previsão				0,00	0,00	0,00	0	
Diferença entre o Previsto e o Executado				-250.000,00	-262.500,00	-275.625,00	-289.406	
1.026 Aquisição de veiculos PSF	0,00	0,00	50.000,00	52.500,00	55.125,00	57.881,25	60.775	
Acompanhamento da Realização da Previsão				0,00	0,00	0,00	0	
Diferença entre o Previsto e o Executado				-52.500,00	-55.125,00	-57.881,25	-60.775	
1.027 Aquisição de Veiculos - HMMT	0,00	0,00	0,00	0,00	0,00	60.000,00	63.000,00	
Acompanhamento da Realização da Previsão				0,00	0,00	0,00	0	
Diferença entre o Previsto e o Executado				0,00	0,00	-60.000,00	-63.000,00	

Prefeitura Municipal de Madalena

ESTADO DO CEARÁ

PLANO PLURIANUAL 2010 A 2013

Despesas Realizadas 2007/2009 e Previsas 2010/2013

Acompanhamento da Despesa Previsita com a Realizada (por Projeto/Atividade)

Atividade(s)	DESPESA REALIZADA			PREVISÃO				
	2007	2008	2009	2010	2011	2012	2013	
2.020	Manutenção do Programa da Saúde da Família	1.553.522,00	1.805.343,89	1.910.000,00	2.580.150,00	2.918.632,50	3.064.564,13	3.217.792
	Acompanhamento da Realização da Previsão				0,00	0,00	0,00	0
	Diferença entre o Previsto e o Executado				-2.580.150,00	-2.918.632,50	-3.064.564,13	-3.217.792
2.022	Manutenção da Secretaria de Saúde	1.181.649,00	1.378.216,40	1.660.000,00	1.430.000,00	1.560.825,00	1.638.866,25	1.720.809
	Acompanhamento da Realização da Previsão				0,00	0,00	0,00	0
	Diferença entre o Previsto e o Executado				-1.430.000,00	-1.560.825,00	-1.638.866,25	-1.720.809
2.023	Manutenção Hospital e Maternidade Mãe Totonha	0,00	0,00	1.075.000,00	2.185.250,00	2.295.562,50	2.410.340,63	2.530.857
	Acompanhamento da Realização da Previsão				0,00	0,00	0,00	0
	Diferença entre o Previsto e o Executado				-2.185.250,00	-2.295.562,50	-2.410.340,63	-2.530.857
	Total da Unidade	2.735.171,00	3.183.560,29	5.241.000,00	7.663.400,00	8.347.920,00	8.825.316,01	9.266.581
	Total da Realização da Previsão				0,00	0,00	0,00	0
	Total da Diferença entre o Previsto e o Executado				-7.663.400,00	-8.347.920,00	-8.825.316,01	-9.266.581



Prefeitura Municipal de Madalena

ESTADO DO CEARÁ

PLANO PLURIANUAL 2010 A 2013

Despesas Realizadas 2007/2009 e Previsas 2010/2013

Acompanhamento da Despesa Previsita com a Realizada (por Projeto/Atividade)

DISCRIMINAÇÃO	DESPESA REALIZADA			PREVISÃO				
	2007	2008	2009	2010	2011	2012	2013	
11 SECRETARIA MUN.DA CULTURA, ESPORTE, TURISMO E JUVE								
012 FUNDO MUN DA CULTURA ESPORTE TURISMO E JUVENTUDE								
Atividade(s)								
0.255 Manutenção dos Programas Esportivos	0,00	0,00	0,00	80.000,00	84.000,00	88.200,00	92.610	
Acompanhamento da Realização da Previsão				0,00	0,00	0,00	0	
Diferença entre o Previsito e o Executado				-80.000,00	-84.000,00	-88.200,00	-92.610	
Projeto(s)								
1.052 Implantação do Museu Municipal	0,00	0,00	0,00	80.000,00	84.000,00	88.200,00	92.610	
Acompanhamento da Realização da Previsão				0,00	0,00	0,00	0	
Diferença entre o Previsito e o Executado				-80.000,00	-84.000,00	-88.200,00	-92.610	
1.053 Construção e Ampliação do Estádio Baquiató	0,00	0,00	0,00	290.000,00	504.500,00	319.725,00	335.711	
Acompanhamento da Realização da Previsão				0,00	0,00	0,00	0	
Diferença entre o Previsito e o Executado				-290.000,00	-504.500,00	-319.725,00	-335.711	
1.055 Construção de Ginásios e Quadras Poliesportivas	0,00	0,00	0,00	130.000,00	136.500,00	143.325,00	150.491	
Acompanhamento da Realização da Previsão				0,00	0,00	0,00	0	
Diferença entre o Previsito e o Executado				-130.000,00	-136.500,00	-143.325,00	-150.491	
Atividade(s)								
2.051 Apoio e Incentivo as Artes	0,00	0,00	0,00	57.750,00	57.750,00	60.637,50	63.669	
Acompanhamento da Realização da Previsão				0,00	0,00	0,00	0	
Diferença entre o Previsito e o Executado				-57.750,00	-57.750,00	-60.637,50	-63.669	
2.052 Difusão Cultural	23.899,00	145.000,00	110.000,00	115.500,00	121.275,00	127.338,76	133.705	
Acompanhamento da Realização da Previsão				0,00	0,00	0,00	0	
Diferença entre o Previsito e o Executado				-115.500,00	-121.275,00	-127.338,76	-133.705	
2.054 Manutenção da Sec. da Cultura Esporte Turismo Juventude	0,00	0,00	205.000,00	358.000,00	375.900,00	394.695,00	414.429	
Acompanhamento da Realização da Previsão				0,00	0,00	0,00	0	
Diferença entre o Previsito e o Executado				-358.000,00	-375.900,00	-394.695,00	-414.429	
Total da Unidade	23.899,00	145.000,00	315.000,00	1.111.250,00	1.363.925,00	1.222.121,26	1.283.227	
Total da Realização da Previsão				0,00	0,00	0,00	0	
Total da Diferença entre o Previsito e o Executado				-1.111.250,00	-1.363.925,00	-1.222.121,26	-1.283.227	



Prefeitura Municipal de Madalena

ESTADO DO CEARÁ

PLANO PLURIANUAL 2010 A 2013

Despesas Realizadas 2007/2009 e Previsas 2010/2013

Acompanhamento da Despesa Previsita com a Realizada (por Projeto/Atividade)

DISCRIMINAÇÃO	DESPESA REALIZADA			PREVISÃO				
	2007	2008	2009	2010	2011	2012	2013	
12 SERVIÇO AUTONOMO DE AGUA E ESGOTO								
012 SERVIÇO AUTONOMO DE AGUA E ESGOTO-SAAE								
Projeto(s)								
1.070 Construção e Ampliação do Sistema de Água e Esgoto	0,00	0,00	100.000,00	780.000,00	821.625,00	862.706,25	905.841	
Acompanhamento da Realização da Previsão				0,00	0,00	0,00	0	
Diferença entre o Previsto e o Executado				-780.000,00	-821.625,00	-862.706,25	-905.841	
Atividade(s)								
2.270 Manutenção dos Serviços Autonomo de Água e Esgoto	305.459,00	230.734,00	276.500,00	283.000,00	297.937,50	312.834,38	401.406,	
Acompanhamento da Realização da Previsão				0,00	0,00	0,00	0,	
Diferença entre o Previsto e o Executado				-283.000,00	-297.937,50	-312.834,38	-401.406,	
Total da Unidade	305.459,00	230.734,00	376.500,00	1.063.000,00	1.119.562,50	1.175.540,63	1.307.248,	
Total da Realização da Previsão				0,00	0,00	0,00	0,	
Total da Diferença entre o Previsto e o Executado				-1.063.000,00	-1.119.562,50	-1.175.540,63	-1.307.248,	

Prefeitura Municipal de Madalena

ESTADO DO CEARÁ

PLANO PLURIANUAL 2010 A 2013

Despesas Realizadas 2007/2009 e Previsões 2010/2013

Acompanhamento da Despesa Previsita com a Realizada (por Projeto/Atividade)

DISCRIMINAÇÃO	DESPESA REALIZADA			PREVISÃO				
	2007	2008	2009	2010	2011	2012	2013	
99 RESERVA DE CONTINGENCIA								
099 RESERVA DE CONTINGENCIA								
Atividade(s)								
9.999 Reserva de Contingencia	0,00	0,00	750.000,00	787.500,00	826.875,00	868.218,75	911.625	
Acompanhamento da Realização da Previsão				0,00	0,00	0,00	0	
Diferença entre o Previsito e o Executado				-787.500,00	-826.875,00	-868.218,75	-911.625	
			Total da Unidade	787.500,00	826.875,00	868.218,75	911.625	
			Total da Realização da Previsão	0,00	0,00	0,00	0	
			Total da Diferença entre o Previsito e o Executado	-787.500,00	-826.875,00	-868.218,75	-911.625	
			Total Geral da Despesa Realizada	0,00	0,00	0,00	0	
			Saldo de Dotação	-38.603.400,00	-41.024.945,00	-43.606.192,40	-45.859.432	
			Total	38.603.400,00	41.024.945,00	43.606.192,40	45.859.432	



Prefeitura Municipal de Madalena
ESTADO DO CEARÁ
PLANO PLURIANUAL 2010 A 2013
Despesas Previstas de 2010/2013
Acompanhamento Físico de Ações

Página: 1

Descrição da Ação	Gerente da ação	Tipo	Produto	Tipo	METAS FÍSICAS					
					2010	2011	2012	2013	Total	
Unidade Orçamentária: 01.001 LEGISLATIVO MUNICIPAL										
Programa: 1000 - Manutenção e equipamento da Câmara Municipal										
1	Aquisição de móveis e equipamentos	Câmara Municipal	1.001	Móveis e	Previsão Execução	63.000	66.150	69.457,5	72.930,38	271,5
					Diferença	-63.000,00	-66.150,00	-69.457,50	-72.930,38	-271,5
1	manutenção dos serviços	Câmara Municipal	2.001	serviços	Previsão Execução	887.250	931.612,5	978.193,15	1.027.102,8	3.824,1
					Diferença	-887.250,00	-931.612,50	-978.193,15	-1.027.102,80	-3.824,1



Prefeitura Municipal de Madalena
ESTADO DO CEARÁ
PLANO PLURIANUAL 2010 A 2013
Despesas Previstas de 2010/2013
Acompanhamento Físico de Ações

Descrição da Ação	Gerente da ação	Tipo	Produto	Tipo	METAS FÍSICAS				
					2010	2011	2012	2013	Total

Unidade Orçamentária: 02.002 MANUTENÇÃO DO GABINETE DO PREFEITO

Programa: 0510 - Administração do Gabinete do Prefeito

I	Manutenção do Gabinete do Prefeito	Gabinete do Prefeito	2.002	Serviços	Previsão Execução	METAS FÍSICAS				
						2010	2011	2012	2013	Total
					478.800	502.740	527.877,01	554.270,86	2.063,68	
					Diferença	-478.800,00	-502.740,00	-527.877,01	-554.270,86	-2.063,68



Prefeitura Municipal de Madalena
 ESTADO DO CEARÁ
 PLANO PLURIANUAL 2010 A 2013
 Despesas Previstas de 2010/2013
 Acompanhamento Físico de Ações

Descrição da Ação	Gerente da ação	Tipo	Produto	Tipo	METAS FÍSICAS				
					2010	2011	2012	2013	Total

Unidade Orçamentária: 03.003 OUVIDORIA E PROCURADORIA JURIDICA DO MUNICIPIO

Programa: 0511 - Manutenção da Ouvidoria e Procuradoria do Município

1	Manutenção da Ouvidoria e Procuradoria	Administração	2.081	Serviços	Previsão	30.000	31.500	33.075	34.728	129
					Execução					
					Diferença	-30.000,00	-31.500,00	-33.075,00	-34.728,00	-129,30



Prefeitura Municipal de Madalena
ESTADO DO CEARÁ
PLANO PLURIANUAL 2010 A 2013
Despesas Previstas de 2010/2013
Acompanhamento Físico de Ações

Descrição da Ação	Gerente da ação	Tipo	Produto	Tipo	METAS FÍSICAS				Total
					2010	2011	2012	2013	
Unidade Orçamentária: 04.004 SECRETARIA MUNICIPAL DE GOVERNO									
Programa: 0512 - Manutenção da Secretaria Municipal de Governo									
1 Planejamento e Organização	Sec de Governo	2.082	serviços	Previsão Execução	157.500	165.375	173.643,76	182.325,95	678,84
				Diferença	-157.500,00	-165.375,00	-173.643,76	-182.325,95	-678,84

Descrição da Ação	Gerente da ação	Tipo	Produto	Tipo	METAS FÍSICAS				
					2010	2011	2012	2013	Total
Unidade Orçamentária: 05.005 SECRETARIA MUNICIPAL DE ADMINISTRAÇÃO E FINANÇAS									
Programa: 0520 - Manutenção da Secretaria de Administração e Finanças									
1 Desenvolvimento dos serviços	Sec. Adm. e Finanças	2.083	Serviços	Previsão	1.515.150	1.590.907,5	1.670.452,89	1.753.975,55	6.530,4
				Execução					
				Diferença	-1.515.150,00	-1.590.907,50	-1.670.452,89	-1.753.975,55	-6.530,4
Programa: 0521 - Aquisição de Moveis e Equipamento da Sec. Adm. e Finanças									
1 Aquisição de móveis e equipamentos	Sec. Adm e Finanças	1.080	móveis e	Previsão	20.000	21.000	22.050	24.310,13	87,3
				Execução					
				Diferença	-20.000,00	-21.000,00	-22.050,00	-24.310,13	-87,3
Programa: 0531 - Parcelamento do Inss									
1 Amortização da dívida interna	Sec. Adm e Finanças	2.084	amortização de	Previsão	840.000	882.000	926.100	972.405	3.62
				Execução	0,00	0,00	0,00	0,00	
				Diferença	-840.000,00	-882.000,00	-926.100,00	-972.405,00	-3.620,5



Prefeitura Municipal de Madalena

ESTADO DO CEARÁ
 PLANO PLURIANUAL 2010 A 2013
 Despesas Previstas de 2010/2013
 Acompanhamento Físico de Ações

Descrição da Ação	Gerente da ação	Tipo	Produto	Tipo	METAS FÍSICAS					
					2010	2011	2012	2013	Total	
Unidade Orçamentária: 06.006 FUNDO MUNICIPAL DE EDUCAÇÃO - FME										
Programa: 0251 - Aquisição de Generos Alimentícios										
1	Aquisição de gêneros alimentícios para o	Sec. de Educação	2.040	Gêneros						
				Previsão	296.100	310.905	326.450,25	342.772,76	1.276,22	
				Diferença	-296.100,00	-310.905,00	-326.450,25	-342.772,76	-1.276,22	
Programa: 0410 - Construção do Centro de Educação Infantil										
1	Construção de Centro de Educação Infantil	Sec. de Educação	1.043	CEI construído						
				Previsão	430.000	451.500	474.075	497.778,75	1.853,35	
				Diferença	-430.000,00	-451.500,00	-474.075,00	-497.778,75	-1.853,35	
Programa: 0525 - Manutenção da Secretaria de Educação										
1	desenvolvimento das atividades da	Sec. Educação	2.044	Serviços						
				Previsão	1.230.100	1.291.605	1.356.185	1.423.994	5.301	
				Diferença	-1.230.100,00	-1.291.605,00	-1.356.185,00	-1.423.994,00	-5.301,88	
Programa: 0721 - Construção de Ginásios e Quadras Poliesportivas										
1	Construção de Ginásios e quadras	Sec. Cultura, esport	1.050	Ginásio e						
				Previsão	265.000	278.250	33.075	576		
				Diferença	0,0	-265.000,0	-278.250,0	-33.075,0	-576,3	



Prefeitura Municipal de Madalena
 ESTADO DO CEARÁ
 PLANO PLURIANUAL 2010 A 2013
 Despesas Previstas de 2010/2013
 Acompanhamento Físico de Ações

Descrição da Ação	Gerente da ação	Tipo	Produto	Tipo	METAS FÍSICAS				
					2010	2011	2012	2013	Total
Unidade Orçamentária: 06.007 FUNDEB-MDE									
Programa: 0403 -Aquisição de Moveis e Equipamentos Escolares									
1 Aquisição de móveis e equipamentos	Sec. de Educação	1.041	móveis e	Previsão	70.000	73.500	77.175	81.033,75	301.70
				Execução					
Diferença					-70.000,00	-73.500,00	-77.175,00	-81.033,75	-301.70
Programa: 0404 -Manutenção do FUNDEB									
1 Manutenção do Fundeb-MDE	Sec. de Educação	2.041	Ensino e	Previsão	5.936.700	6.233.535	6.545.211,76	6.872.472,36	25.587,91
				Execução					
Diferença					-5.936.700,00	-6.233.535,00	-6.545.211,76	-6.872.472,36	-25.587,91
Programa: 0407 -Aquisição de Veiculos Para Transporte Escolar									
1 Aquisição de veículo para o transporte	Sec. de Educação	1.042	veiculos	Previsão	280.000	294.000	308.700		882
				Execução	0,00	0,00	0,00		0,00
Diferença					-280.000,00	-294.000,00	-308.700,00		-882,70
Programa: 0414 - Viabilização de Transportes de Alunos									
1 Serviços de Transporte de alunos	Sec. de Educação	2.043	Serviços de	Previsão	630.000	661.500	694.575	729.303,75	2.715,37;
				Execução					
Diferença					-630.000,00	-661.500,00	-694.575,00	-729.303,75	-2.715,37;
Programa: 1113 -Construçap e Ampliação de Unidades Escolares do Ens. Basico									
1 Construção e ampliação de escolas	Sec. de Educação	1.044	escolas	Previsão	2.300.000	2.765.259,25		495.000	5.560,25;
				Execução					
Diferença					-2.300.000,00	-2.765.259,25	0,00	-495.000,00	-5.560,25;



Prefeitura Municipal de Madalena
 ESTADO DO CEARÁ
 PLANO PLURIANUAL 2010 A 2013
 Despesas Previstas de 2010/2013
 Acompanhamento Físico de Ações

Descrição da Ação	Gerente da ação	Tipo	Produto	Tipo	METAS FÍSICAS					
					2010	2011	2012	2013	Total	
Unidade Orcamentária: 07.008 FUNDO MUNICIPAL DE ASSISTENCIA SOCIAL										
Programa: 0120 - Construção do CRAS										
1	Construção do Cras	Assistencia Social	1.011	Obra						
				Previsão			280.000			28
				Execução						
				Diferença	0,00	0,00	-280.000,00	0,00		-280,0
Programa: 0122 - Manutencao do Conselho Tutelar										
1	Acompanhamento a Criança e Adolescentes	Sec. Assis. Social	2.011	Serviços						
				Previsão	2.100	2.205	2.315	2.431		
				Execução	0,00	0,00	0,00	0,00		
				Diferença	-2.100,00	-2.205,00	-2.315,00	-2.431,00		-9,0
Programa: 0124 - Programa de Assistencia a Criança e o Adolescente										
1	Desenvolver Programas voltadas para	Secr. Assis. Social	2.012	Serviços						
				Previsão	29.715	31.200	32.760	34.398		12
				Execução						
				Diferença	-29.715,00	-31.200,00	-32.760,00	-34.398,00		-128,0
Programa: 0126 - Manutencao dos Programas Assistenciais										
1	Assistencia a Popuacao Carente.	Sec. de Ass. Social	2.013	Serviços						
				Previsão	103.950	109.147	114.604	120.335		44
				Execução						
				Diferença	-103.950,00	-109.147,00	-114.604,00	-120.335,00		-448,0
Programa: 0523 - Manutencao da Secretaria de Assist. Social										
1	Assegurar os Serviços Assistenciais	Secr. Ass. Social	2.014	Serviços						
				Previsão	723.450	759.622	797.603	837.483		3.11
				Execução						
				Diferença	-723.450,00	-759.622,00	-797.603,00	-837.483,00		-3.118,1
Programa: 1010 - Apoio ao Desenvolvimento do Comercio e Serviços										



Prefeitura Municipal de Madalena
 ESTADO DO CEARÁ
 PLANO PLURIANUAL 2010 A 2013
 Despesas Previstas de 2010/2013
 Acompanhamento Físico de Ações

Descrição da Ação	Gerente da ação	Tipo	Produto	Tipo	METAS FÍSICAS										
					2010	2011	2012	2013	Total						
1	1	Geracao de Emprego e Renda	Sec. Ass.Social	2.015	Serviços	Previsão									
						Execução	57.750	60.637	63.669	66.852	248				
						Diferença	-57.750,00	-60.637,00	-63.669,00	-66.852,00	-248,90				



Prefeitura Municipal de Madalena

ESTADO DO CEARÁ
PLANO PLURIANUAL 2010 A 2013
Despesas Previstas de 2010/2013
Acompanhamento Físico de Ações

Página: 10

Descrição da Ação	Gerente da ação	Tipo	Produto	Tipo	METAS FÍSICAS				
					2010	2011	2012	2013	Total
Unidade Orçamentária: 08.009 SEC. MUN. DE MEIO AMBIENTE OBRAS E SER. URBANOS									
Programa: 0501 - Pavimentação de Vias Urbanas com Drenagem Porosa									
1 Pavimentação de Vias Publicas	Secretaria de Obras	1.067	Obras	Previsão	2.485.035	407.925	428.321	449.737	3.77
				Execução	-2.485.035,00	-407.925,00	-428.321,00	-449.737,00	-3.771,0
Programa: 0504 - Serviços de Limpeza Urbana									
1 Coletar Lixos para Limpeza Urbana	Secretaria de Obras	2.060	Serviços	Previsão	227.850	239.242	251.204	263.764	98.
				Execução	-227.850,00	-239.242,00	-251.204,00	-263.764,00	-982,0
Programa: 0506 - Iluminação Publica									
1 Ampliação de Energia Elétrica	Secretaria de Obras	1.060	Iluminação	Previsão	42.000	44.100	46.305	48.620	18
				Execução	-42.000,00	-44.100,00	-46.305,00	-48.620,00	-181,0
Programa: 0515 - Construção de Habitações Urbanas									
1 Construções de Habitações Populares	Secretaria de Obras	1.061	Habitações	Previsão	377.000	395.850	415.642	436.424	1.62.
				Execução	-377.000,00	-395.850,00	-415.642,00	-436.424,00	-1.624,9
Programa: 0516 - Construção de Habitações Rurais									
1 Construções de Habitações Populares	Secretaria de Obras	1.063	Habitações	Previsão	200.000	210.000	220.500	231.525	86.
				Execução	-200.000,00	-210.000,00	-220.500,00	-231.525,00	-862,0

Programa: 0526 - Manutenção da Secretaria de Meio Amb. Obras e Serv. Urbanos



Prefeitura Municipal de Madalena
 ESTADO DO CEARÁ
 PLANO PLURIANUAL 2010 A 2013
 Despesas Previstas de 2010/2013
 Acompanhamento Físico de Ações

Descrição da Ação	Gerente da ação	Tipo	Produto	Tipo	METAS FÍSICAS				
					2010	2011	2012	2013	Total
1 Desenvolvimento dos Serviços Prestados a	Secretaria de Obras	2.062	Serviços	Previsão	779.575	744.738	706.730	742.066	2.977.109
				Execução	0,00	0,00	0,00	0,00	
Diferença					-779.575,00	-744.738,00	-706.730,00	-742.066,00	-2.973,10
Programa: 0530 - Construção de Predios Públicos									
1 Construir o Centro Administrativo e Passo	Secretaria de Obras	1.068	Obras	Previsão	480.000	504.000	529.200	555.660	2.068.860
				Execução					
Diferença					-480.000,00	-504.000,00	-529.200,00	-555.660,00	-2.068,86
Programa: 0623 - Construção e Recuperação de Barragens									
1 Construir Reservatórios daguas	Secretaria de Obras	1.064	Barragens	Previsão	50.000	180.000	205.000	105.000	540.000
				Execução					
Diferença					-50.000,00	-180.000,00	-205.000,00	-105.000,00	-540,00
Programa: 0710 - Recuperação de Estradas									
1 Recuperação de Estradas Carrossavel	Secretaria de Obras	2.063	Serviços de	Previsão	221.550	232.627	244.258	256.471	954.906
				Execução					
Diferença					-221.550,00	-232.627,00	-244.258,00	-256.471,00	-954,90
Programa: 0711 - Construção de Passagens Molhadas e Bueiros									
1 Construir Passagens Molhadas e Bueiros	Secretaria de Obras	1.065	Passagens	Previsão	450.000	472.500			922.500
				Execução					
Diferença					-450.000,00	-472.500,00	0,00	0,00	-922,50
Programa: 0722 - Manutenção de Espaços Esportivos e Recreativos									
1 Construir Praças Avenidas para Melhoria	Secretaria de Obras	1.062	Praças Parques e	Previsão				1.678.344	1.678.344
				Execução					
Diferença					0,00	0,00	0,00	-1.678.344,00	-1.678,34

Prefeitura Municipal de Madalena

ESTADO DO CEARÁ
PLANO PLURIANUAL 2010 A 2013
Despesas Previstas de 2010/2013
Acompanhamento Físico de Ações

Descrição da Ação	Gerente da ação	Tipo	Produto	Tipo	METAS FÍSICAS					
					2010	2011	2012	2013	Total	
Unidade Orçamentária: 09.010 SEC. MUN. AGRICULTURA REF AGRARIA E REC. HIDRICOS										
Programa: 0223 - Construção e Ampliação de Açudes										
1 Construir e Ampliar Açudes	Sec de Agricultura	1.031	Obras Ampliada	Previsão Execução					200.000	200
				Diferença	0,00	0,00	0,00	-200.000,00	-200,00	
Programa: 0224 - Construção de Cisterna de Placa										
1 Construir Cisterna de Placa para Cobate a	Sec. de Agricultura	1.032	Cisterna de	Previsão Execução	157.500	165.375				322
				Diferença	-157.500,00	-165.375,00	0,00	0,00	-322,87	
Programa: 0524 - Manutenção da Sec. de Agric.Refor. Agraria e Rec. Hidricos										
1 Manutenção da Secretaria de Agricultura	Secre.Agricultura	2.031	Serviços	Previsão Execução	547.050	574.402	603.122	633.278		2.357
				Diferença	-547.050,00	-574.402,00	-603.122,00	-633.278,00	-2.357,85	
Programa: 0622 - Construção de Adutoras										
1 Construir Adutora para Abastecimento	Secret. Agricultura	1.033	Adutoras	Previsão Execução			145.000			145.
				Diferença	0,00	0,00	-145.000,00	0,00	-145,00	
Programa: 0645 - Programa de Apoio ao Pequeno Agricultor										
1 Apoio ao Pequeno Produtor Agrícola	Sec.Agricultura	2.032	Serviços	Previsão Execução	262.500	275.625	289.406	303.876		1.131.
				Diferença	-262.500,00	-275.625,00	-289.406,00	-303.876,00	-1.131,40	
Programa: 0668 - Extensao e Cooperativismo Rural										

Descrição da Ação	Gerente da ação	Tipo	Produto	Tipo	METAS FÍSICAS				
					2010	2011	2012	2013	Total
1 Implantação de Cooperativismo Rural	Secret. Agricultura	2.034	Serviços	Previsão	40.000	42.000	44.100	46.305	172.405
				Execução					17.000
Diferença					-40.000,00	-42.000,00	-44.100,00	-46.305,00	-172.405,00
Programa: 0690 - Construção do Matadouro Municipal									
1 Construção do Matadouro Municipal	Secret. Agricultura	1.034	Matadouro	Previsão			400.000		400.000
				Execução					400.000
Diferença					0,00	0,00	-400.000,00	0,00	-400.000,00
Programa: 1009 - Gestão da Política do Meio Ambiente									
1 Implantação de Gestão Ambiental	Sec. de Agricultura	1.037	Serviços	Previsão	56.000	58.800	61.740	64.827	241.367
				Execução					241.367
Diferença					-56.000,00	-58.800,00	-61.740,00	-64.827,00	-241.367,00
Programa: 1010 - Apoio ao Desenvolvimento do Comércio e Serviços									
1 Geração de Renda	Secret. Agricultura	2.035	Serviços	Previsão	34.650	36.382	38.201	40.111	149.344
				Execução					149.344
Diferença					-34.650,00	-36.382,00	-38.201,00	-40.111,00	-149.344,00
Programa: 1013 - Reflorestamento e Arborização do Município									
1 Promover Reflorestamento e Arborização	Sec. de Agricultura	1.035	Projeto	Previsão	35.000	36.750	38.587	40.516	150.853
				Execução					150.853
Diferença					-35.000,00	-36.750,00	-38.587,00	-40.516,00	-150.853,00

Descrição da Ação	Gerente da ação	Tipo	Produto	Tipo	METAS FÍSICAS					
					2010	2011	2012	2013	Total	
Unidade Orçamentária: 10.011 FUNDO MUNICIPAL DE SAUDE-FNS										
Programa: 0203 - Manutenção da Rede Municipal de Saude										
1	Aquisição de Veiculos para PSF	Sec de Saude	1.026	Veiculos	Previsão	80.000		84.000		164
					Execução					
				Diferença	0,00	-80.000,00	-84.000,00	0,00	-164,00	
1	Aquisição de Veiculos para o HMMT	Sec de Saude	1.027	Veiculo	Previsão			60.000		60
					Execução					
				Diferença	0,00	0,00	-60.000,00	0,00	-60,00	
Programa: 0204 - Manutenção do programa da saude da familia psf										
1	Manutenção da Atenção basica de Saude	Sec de Saude	2.020	Serviços	Previsão	2.005.500	2.105.775	2.211.063	2.321.616	8.643.
					Execução					
				Diferença	-2.005.500,00	-2.105.775,00	-2.211.063,00	-2.321.616,00	-8.643,95	
Programa: 0210 -Aquisição de Equipamentos Medicos Hospitalares										
1	Equipamentos Hospitalares	Sec. de Saude	1.020	Equipamentos	Previsão	50.000	52.500	55.125	57.881	215.
					Execução					
				Diferença	-50.000,00	-52.500,00	-55.125,00	-57.881,00	-215,50	
Programa: 0211 -Construção e Ampliação de Unidade Basica de Saude (PSF)										
1	Construção e Ampliação de Unidade	Sec de Saude	1.021	Unidade de	Previsão	310.000	325.500	308.700	324.135	1.268.
					Execução					
				Diferença	-310.000,00	-325.500,00	-308.700,00	-324.135,00	-1.268,33	
Programa: 0212 -Ampliação e Reforma do Hospital e Matern.Mae Totonha										



Prefeitura Municipal de Madalena
 ESTADO DO CEARÁ
 PLANO PLURIANUAL 2010 A 2013
 Despesas Previstas de 2010/2013
 Acompanhamento Físico de Ações

Descrição da Ação	Gerente da ação	Tipo	Produto	Tipo	METAS FÍSICAS					
					2010	2011	2012	2013	Total	
Programa: 0213 - Implantação do Laboratório de Análise Clínica da Sede										
1 Ampliação e Reforma do Hospital	Sec. de Saúde	1.022	Serviços	Previsão	410.000	430.500				840
				Execução						
				Diferença	-410.000,00	-430.500,00	0,00	0,00	0,00	-840,50
Programa: 0214 - Manutenção da Assistência Hospitalar e Ambulatorial										
1 Implantação do Laboratório de Análise	Sec. de Saúde	1.023	Serviços a serem	Previsão	60.000	63.000	66.150			189
				Execução						
				Diferença	-60.000,00	-63.000,00	-66.150,00	0,00	0,00	-189,15
Programa: 0527 - Manutenção da Secretaria de Saúde										
1 Manutenção do Hospital e Maternidade	Sec de Saúde	2.023	Serviços	Previsão	1.168.750	1.227.187	1.288.546	1.352.974		5.037
				Execução						
				Diferença	-1.168.750,00	-1.227.187,00	-1.288.546,00	-1.352.974,00		-5.037,45
Programa: 0612 - Construção de Kits Sanitários na Área Urbana										
1 Construção de Kits Sanitários	Sec de Saúde	1.024	Kits Sanitários	Previsão	325.500	341.775	358.863	376.806		1.402.
				Execução						
				Diferença	-325.500,00	-341.775,00	-358.863,00	-376.806,00		-1.402,94
Programa: 0613 - Construção de Kits Sanitários na Área Rural										
1 Construção de Kits Sanitários na Zona	Sec de Saúde	1.025	Kits Sanitários	Previsão	250.000	262.500	275.625			788.
				Execução						
				Diferença	-250.000,00	-262.500,00	-275.625,00	0,00		-788,12

Descrição da Ação	Gerente da ação	Tipo	Produto	Tipo	METAS FÍSICAS					
					2010	2011	2012	2013	Total	
Unidade Orçamentária: 11.012 FUNDO MUN DA CULTURA ESPORTE TURISMO E JUVENTUDE										
Programa: 0471 - Implantação do Museu Municipal										
1 Implantação do Museu Municipal	Sec.Cultura	1.052	Museu							
				Previsão			60.000			60
				Execução						
				Diferença	0,00	0,00	-60.000,00		0,00	-60,00
Programa: 0472 - Apoio e Incentivo as Artes										
1 Manutenção do incentivo as artes	Sec. Cultura	2.051	Serviços							
				Previsão	55.000	57.750	60.637	63.669		237
				Execução						
				Diferença	-55.000,00	-57.750,00	-60.637,00	-63.669,00		-237,05
Programa: 0473 - Difusao Cultural										
1 Manutenção dos serviços de cultura	Sec.Cultura	2.052	serviços							
				Previsão	115.500	121.275	127.338	133.705		497
				Execução						
				Diferença	-115.500,00	-121.275,00	-127.338,00	-133.705,00		-497,81
Programa: 0528 - Manutenção da Secretaria da Cult. Sport Turismo e Juventude										
1 Manutenção da Secretaria de Cultura,	Sec. Cultura	2.054	Serviços							
				Previsão	199.500	209.475	219.948	230.946		859
				Execução						
				Diferença	-199.500,00	-209.475,00	-219.948,00	-230.946,00		-859,86
Programa: 0723 - Construção e Ampliação do Estádio Baquidão										
1 Conclusão da construção do Estádio	Sec. Cultura	1.053	Estádio							
				Previsão	240.000	252.000	264.600			756
				Execução						
				Diferença	-240.000,00	-252.000,00	-264.600,00		0,00	-756,60



Prefeitura Municipal de Madalena
 ESTADO DO CEARÁ
 PLANO PLURIANUAL 2010 A 2013
 Despesas Previstas de 2010/2013
 Acompanhamento Físico de Ações

Descrição da Ação	Gerente da ação	Tipo	Produto	Tipo	METAS FÍSICAS				
					2010	2011	2012	2013	Total
Unidade Orcamentária: 12.012 SERVIÇO AUTONOMO DE AGUA E ESGOTO-SAAE									
Programa: 0529 - Manutenção do Serviço Autonomo de Agua e Esgoto									
1 Manutenção do Sistema de Agua e Esgoto	Secretaria de Obras	2.270	Serviços	Previsão Execução	290.325	304.841	308.507	323.932	1.227.66
				Diferença	-290.325,00	-304.841,00	-308.507,00	-323.932,00	-1.227,66
Programa: 0611 - Implantação do Sistema de Tratamento de Agua e Esgoto									
1 Fornecer Agua Tratada e Implantar	Secretaria de Obras	1.070	Reservatorio e	Previsão Execução	105.000	55.125	2.507.093	2.632.448	5.295
				Diferença	-105.000,00	-55.125,00	-2.507.093,00	-2.632.448,00	-5.299,66



Prefeitura Municipal de Madalena
 ESTADO DO CEARÁ
 PLANO PLURIANUAL 2010 A 2013
 Despesas Previstas de 2010/2013
 Acompanhamento Físico de Ações

Descrição da Ação	Gerente da ação	Tipo	Produto	Tipo	METAS FÍSICAS				
					2010	2011	2012	2013	Total
Unidade Orçamentária: 99.099 RESERVA DE CONTINGENCIA									
Programa: 9999 - Reserva de Contingencia									
I Reserva de contingencia	Governo	9.999	Reserva de	Previsão Execução	787.500	826.875	868.218	911.629	3.394
				Diferença	-787500	-826875	-868218	-911629	-3392



Prefeitura Municipal de Madalena

ESTADO DO CEARÁ

Aplicação de Recursos na Manutenção do Ensino 2007 a 2013

Constituição Federal - Artigo 212

Emenda Constitucional nº 53 FUNDEB

Página: 1

CÓDIGO	DISCRIMINAÇÃO	RECEITA										
		IMPOSTOS PRÓPRIOS (A)										
		2007	2008	2009	2010	2011	2012	2013				
1112.02.00.00	Imp.s/a Propriedade Predial Terr. Urbana - IPTU	370.867,35	575.531,82	411.702,60	432.287,73	453.902,11	476.597,23	500,427				
1112.04.00.00	Impostos s/Renda e Proventos de Qualquer Natureza	4.346,88	5.734,28	12.357,13	12.974,99	13.623,74	14.304,93	15,020				
1112.08.00.00	Imp.s/Transm.Inter Vivos Bens Imóv e Dir.- ITBI	230.740,56	333.420,72	187.664,28	197.047,49	206.899,86	217.244,86	228,107				
1113.05.00.00	Imp.s/Serviços de Qualquer Natureza - I.S.Q.N.	1.642,00	4.787,50	1.681,19	1.765,25	1.853,51	1.946,19	2,043				
1325.01.02.00	Receita de Rem.de Dep.Banc.de Rec.Vinc.-FUNDEB	120.638,70	207.899,96	200.000,00	210.000,00	220.500,00	231.525,00	243,101				
1325.01.05.00	Receita de Rem.de Dep.Banc.de Rec.Vinc.-MDE	13.499,21	23.689,36	10.000,00	10.500,00	11.025,00	11.576,25	12,155				
1911.38.00.00	Multas e Juros de Mora do IPTU	0,00	0,00	0,00	0,00	0,00	0,00	0,00				
1911.39.00.00	Multa e Juros de Mora do ITBI	0,00	0,00	0,00	0,00	0,00	0,00	0,00				
1911.40.00.00	Multa e Juros de Mora do ISQN	0,00	0,00	0,00	0,00	0,00	0,00	0,00				
1913.11.00.00	Multas e Juros de Mora da Divida Ativa IPTU	0,00	0,00	0,00	0,00	0,00	0,00	0,00				
1913.12.00.00	Multas e Juros de Mora Div. Ativa ITBI	0,00	0,00	0,00	0,00	0,00	0,00	0,00				
1913.13.00.00	Multas e Juros de Mora da Divida Ativa do ISSQN	0,00	0,00	0,00	0,00	0,00	0,00	0,00				
1931.11.00.00	Receita da Divida Ativa do IPTU	0,00	0,00	0,00	0,00	0,00	0,00	0,00				
1931.12.00.00	Receita da Divida Ativa do ITBI	0,00	0,00	0,00	0,00	0,00	0,00	0,00				
1931.13.00.00	Receita da Divida Ativa do ISQN	0,00	0,00	0,00	0,00	0,00	0,00	0,00				
	TRANSFERÊNCIA DA UNIÃO (B)	7.920.584,01	10.091.511,99	12.612.000,00	13.242.600,00	13.904.730,00	14.599.966,51	15.329.964,8				
1721.01.02.00	Cota-Parte do Fundo de Participação Munic.	7.445.199,14	9.598.161,68	12.000.000,00	12.600.000,00	13.230.000,00	13.891.500,00	14.586.075,0				
1721.01.05.00	Cota-Parte Imp.s/a Propriedade Terril.Rural	4.117,87	2.422,31	2.000,00	2.100,00	2.205,00	2.315,25	2,431,0				
1721.01.32.00	Cota-Parte do Imp.S/Comerc.do Ouro	0,00	0,00	0,00	0,00	0,00	0,00	0,00				
1721.35.01.00	Transferências do Salário-Educação	156.982,00	173.620,00	220.000,00	231.000,00	242.550,00	254.677,50	267,411,3				
1721.35.02.00	Transferências Diretas do FNDE Ref. PDDE	812,00	1.450,00	5.000,00	5.250,00	5.512,50	5.788,13	6,077,5				
1721.35.03.00	Transferências Diretas do FNDE Ref. PNAE	211.068,00	207.900,00	250.000,00	262.500,00	275.625,00	289.406,25	303,876,5				
1721.35.04.00	Transferências Diretas do FNDE Ref. - PNATE	86.919,00	98.019,00	120.000,00	126.000,00	132.300,00	138.915,00	145,860,7				
1721.36.01.00	Transf.Financieira do ICMS - Des. L.C. 87/96	15.486,00	9.939,00	15.000,00	15.750,00	16.537,50	17.364,38	18,232,6				
	TRANSFERÊNCIA DO ESTADO (C)	1.778.030,00	1.526.840,00	1.445.000,00	1.517.250,00	1.593.112,50	1.672.768,13	1.756.406,5				
1722.01.01.00	Cota-Parte do ICMS	1.727.000,00	1.471.264,00	1.350.000,00	1.417.500,00	1.488.375,00	1.562.793,75	1.640.933,44				
1722.01.02.00	Cota-Parte do IPVA	44.520,00	49.257,00	85.000,00	89.250,00	93.712,50	98.398,13	103,318,04				



Prefeitura Municipal de Madalena

ESTADO DO CEARÁ

Aplicação de Recursos na Manutenção do Ensino 2007 a 2013
 Constituição Federal - Artigo 212
 Emenda Constitucional nº 53 FUNDEB

CÓDIGO	DISCRIMINAÇÃO	2007	2008	2009	2010	2011	2012	2013
RECEITA								
1722.01.04.00	Cota-Parte do IPI sobre Exportação	6.510,00	6.319,00	10.000,00	10.500,00	11.025,00	11.576,25	12.155
TRANSFERÊNCIA FUNDEB (D)								
1724.01.01.00	Transf.de Recursos do FUNDEB - 60%	1.522.794,00	4.282.001,64	4.000.000,00	4.200.000,00	4.410.000,00	4.630.500,00	4.862,025
1724.01.02.00	Transf.de Recursos do FUNDEB - 40%	0,00	1.589.492,64	1.600.000,00	1.680.000,00	1.764.000,00	1.852.200,00	1.944,810
DEDUÇÕES RECEITA P/ FUNDEB (E)								
9721.01.02.00	Ded.de Rec.do FPM - FUNDEB e Red.Finan	-1.043.071,00	-1.791.016,00	-2.000.000,00	-2.100.000,00	-2.205.000,00	-2.315.250,00	-2.431,012
9721.01.05.00	Ded.de Receita p/Formação do FUNDEB - ITR	-617,00	-363,00	-400,00	-420,00	-441,00	-463,05	-486,
9721.36.01.00	Ded. Rec.P/Form.FUNDEB-ICMS-Deson-L.C.87/96	-2.221,00	-1.490,00	-2.250,00	-2.362,50	-2.480,63	-2.604,66	-2.734,
9722.01.01.00	Ded.de Rec.p/Formação do FUNDEB-ICMS	-246.825,00	-274.537,00	-270.000,00	-283.500,00	-297.675,00	-312.558,75	-328.186,
9722.01.02.00	Ded.de Rec. P/Formação do FUNDEB - IPVA	-6.637,00	-7.388,00	-17.000,00	-17.850,00	-18.742,50	-19.679,63	-20.663,
9722.01.04.00	Ded.de Rec. p/Form. FUNDEB- IP I- Export	-894,00	-947,00	-2.000,00	-2.100,00	-2.205,00	-2.315,25	-2.431,
DEDUÇÕES RECEITA P/ FUNDEB (E)		0,00	412.647,00	600.000,00	630.000,00	661.500,00	694.575,00	729.303,
1761.02.00.00	Transf.de Conv.da União Dest.a Progr.de Educação	0,00	0,00	0,00	0,00	0,00	0,00	0,0
1762.02.00.00	Transf.Conv.dos Estados Dest. a Progr.Educação	0,00	0,00	0,00	0,00	0,00	0,00	0,0
1763.02.00.00	Transf.Conv.dos Municípios Dest.Progr.Educação	0,00	0,00	0,00	0,00	0,00	0,00	0,0
2114.01.00.00	Operações de Crédito Internas P/Progr.Educação	0,00	0,00	0,00	0,00	0,00	0,00	0,0
2123.01.00.00	Operações de Créd.Externas P/Progr.de Educação	0,00	0,00	0,00	0,00	0,00	0,00	0,0
2471.02.00.00	Transf.Conv.da União Dest.a Progr.de Educação	0,00	412.647,00	600.000,00	630.000,00	661.500,00	694.575,00	729.303,7
2472.02.00.00	Transf.Conv.dos Estados Dest.a Progr.Educação	0,00	0,00	0,00	0,00	0,00	0,00	0,0
2473.02.00.00	Transf.Conv.dos Mun.Dest.a Progr.de Educação	0,00	0,00	0,00	0,00	0,00	0,00	0,0
BASE DE CÁLCULO (F) = A + B + C + D + E		10.292.010,36	14.400.144,45	16.177.052,60	16.985.905,23	17.835.200,48	18.726.960,53	19.663.308,5
VAL. MÍNIMO (L) = 25% X (A + B + C + D + E)		2.573.002,59	3.600.036,11	4.044.263,15	4.246.476,31	4.458.800,12	4.681.740,13	4.915.827,1



Prefeitura Municipal de Madalena

ESTADO DO CEARÁ

Aplicação de Recursos na Manutenção do Ensino 2007 a 2013

Constituição Federal - Artigo 212

Emenda Constitucional nº 53 FUNDEB

Página: 4

CÓDIGO	DISCRIMINAÇÃO	2007	2008	2009	2010	2011	2012	2013
DESPESA								
OUTRAS APLICAÇÕES (1)		0,00	0,00	0,00	0,00	0,00	0,00	0,00
3.1.00.00.00	PESSOAL E ENCARGOS SOCIAIS	0,00	0,00	0,00	0,00	0,00	0,00	0,00
3.3.00.00.00	OUTRAS DESPESAS CORRENTES	0,00	0,00	0,00	0,00	0,00	0,00	0,00
4.4.00.00.00	INVESTIMENTOS	0,00	0,00	0,00	0,00	0,00	0,00	0,00
TOTAL DESP. C/ MAN. ENSINO (1) = G + H + I		2.565.307,36	3.426.918,39	3.509.000,00	3.932.500,00	4.210.000,00	4.337.850,00	4.598.000,00

Madalena - CE - segunda-feira, 07 de dezembro de 2009

Antonio Wilson de Pinho
Prefeito Municipal

Maria Zélia de Aquino Pinho
Secretaria de Adm. e Finanças

Total Assessoria Municipal
Empresa contábil

01	CAMARA MUNICIPAL DE MADALENA
02	GABINETE DO PREFEITO
03	OUIDORIA E PROCURADORIA JURIDICA DO MUNICIPIO
04	SECRETARIA MUNICIPAL DE GOVERNO
05	SECRETARIA MUNICIPAL DE ADMINISTRAÇÃO E FINANÇAS
06	SECRETARIA MUNICIPAL DE EDUCAÇÃO
07	SECRETARIA MUNICIPAL DE ASSISTENCIA SOCIAL
08	SECRETARIA MUN. DE MEIO AMBIENTE, OBRAS E SERV. URB
09	SECRETARIA MUN. AGRICULT, REF. AGRARIA E REC. HIDRI
10	SECRETARIA MUNICIPAL DE SAUDE
11	SECRETARIA MUN. DA CULTURA, ESPORTE, TURISMO E JUVE
12	SERVIÇO AUTONOMO DE AGUA E ESGOTO
99	RESERVA DE CONTIGENCIA

Código Descrição

Especificação

- 01 CAMARA MUNICIPAL DE MADALENA
 - 001 LEGISLATIVO MUNICIPAL
- 02 GABINETE DO PREFEITO
 - 002 MANUTENÇÃO DO GABINETE DO PREFEITO
- 03 OUVIDORIA E PROCURADORIA JURIDICA DO MUNICIPIO
 - 003 OUVIDORIA E PROCURADORIA JURIDICA DO MUNICIPIO
- 04 SECRETARIA MUNICIPAL DE GOVERNO
 - 004 SECRETARIA MUNICIPAL DE GOVERNO
- 05 SECRETARIA MUNICIPAL DE ADMINISTRAÇÃO E FINANÇAS
 - 005 SECRETARIA MUNICIPAL DE ADMINISTRAÇÃO E FINANÇAS
- 06 SECRETARIA MUNICIPAL DE EDUCAÇÃO
 - 006 FUNDO MUNICIPAL DE EDUCAÇÃO -FME
 - 007 FUNDEB-MDE
- 07 SECRETARIA MUNICIPAL DE ASSISTENCIA SOCIAL
 - 008 FUNDO MUNICIPAL DE ASSISTENCIA SOCIAL
- 08 SECRETARIA MUN. DE MEIO AMBIENTE, OBRAS E SERV. URB
 - 009 SEC. MUN. DE MEIO AMBIENTE OBRAS E SER. URBANOS
- 09 SECRETARIA MUN. AGRICULT, REF. AGRARIA E REC. HIDRI
 - 010 SEC. MUN. AGRICULTURA REF AGRARIA E REC. HIDRICOS
- 10 SECRETARIA MUNICIPAL DE SAUDE
 - 011 FUNDO MUNICIPAL DE SAUDE-FNS
- 11 SECRETARIA MUN. DA CULTURA, ESPORTE, TURISMO E JUVE
 - 012 FUNDO MUN DA CULTURA ESPORTE TURISMO E JUVENTUDE
- 12 SERVIÇO AUTONOMO DE AGUA E ESGOTO
 - 012 SERVIÇO AUTONOMO DE AGUA E ESGOTO-SAAE
- 99 RESERVA DE CONTIGENCIA
 - 099 RESERVA DE CONTIGENCIA

Relação de Funções

Código	Descrição
01	LEGISLATIVA
02	JUDICIÁRIA
03	ESSENCIAL À JUSTIÇA
04	ADMINISTRAÇÃO
05	DEFESA NACIONAL
06	SEGURANÇA PÚBLICA
08	ASSISTÊNCIA SOCIAL
09	PREVIDÊNCIA SOCIAL
10	SAÚDE
11	TRABALHO
12	EDUCAÇÃO
13	CULTURA
14	DIREITOS DA CIDADANIA
15	URBANISMO
16	HABITAÇÃO
17	SANEAMENTO
18	GESTÃO AMBIENTAL
19	CIÊNCIA E TECNOLOGIA
20	AGRICULTURA
21	ORGANIZAÇÃO AGRÁRIA
22	INDÚSTRIA
23	COMÉRCIO E SERVIÇOS
24	COMUNICAÇÕES
25	ENERGIA
26	TRANSPORTE
27	DESPORTO E LAZER
28	ENCARGOS ESPECIAIS
99	RESERVA DE CONTINGÊNCIA

Relação de Subfunções

Código	Descrição
031	AÇÃO LEGISLATIVA
032	CONTROLE EXTERNO
061	AÇÃO JUDICIÁRIA
062	DEFESA DO INTERESSE PÚBLICO NO PROC. JUDICIÁRIO
091	DEFESA DA ORDEM JURÍDICA
092	REPRESENTAÇÃO JUDICIAL E EXTRAJUDICIAL
121	PLANEJAMENTO E ORÇAMENTO
122	ADMINISTRAÇÃO GERAL
123	ADMINISTRAÇÃO FINANCEIRA
124	CONTROLE INTERNO
125	NORMATIZAÇÃO E FISCALIZAÇÃO
126	TECNOLOGIA DA INFORMATIZAÇÃO
127	ORDENAMENTO TERRITORIAL
128	FORMAÇÃO DE RECURSOS HUMANOS
129	ADMINISTRAÇÃO DE RECEITAS
130	ADMINISTRAÇÃO DE CONCESSÕES
131	COMUNICAÇÃO SOCIAL
151	DEFESA AÉREA
152	DEFESA NAVAL
153	DEFESA TERRESTRE
181	POLICIAMENTO
182	DEFESA CIVIL
183	INFORMAÇÃO E INTELIGÊNCIA
211	RELAÇÕES DIPLOMÁTICAS
212	COOPERAÇÃO INTERNACIONAL
241	ASSISTÊNCIA AO IDOSO
242	ASSISTÊNCIA AO PORTADOR DE DEFICIÊNCIA
243	ASSISTÊNCIA À CRIANÇA E AO ADOLESCENTE
244	ASSISTÊNCIA COMUNITÁRIA
271	PREVIDÊNCIA BÁSICA
272	PREVIDÊNCIA DO REGIME ESTATUTÁRIO
273	PREVIDÊNCIA COMPLEMENTAR
274	PREVIDÊNCIA ESPECIAL
301	ATENÇÃO BÁSICA
302	ASSISTÊNCIA HOSPITALAR E AMBULATORIAL
303	SUPORTE PROFILÁTICO E TERAPÊUTICO
304	VIGILÂNCIA SANITÁRIA
305	VIGILÂNCIA EPIDEMIOLÓGICA
306	ALIMENTAÇÃO E NUTRIÇÃO
331	PROTEÇÃO E BENEFÍCIOS AO TRABALHADOR
332	RELAÇÕES DE TRABALHO
333	EMPREGABILIDADE
334	FOMENTO AO TRABALHO
361	ENSINO FUNDAMENTAL
362	ENSINO MÉDIO
363	ENSINO PROFISSIONAL
364	ENSINO SUPERIOR
365	EDUCAÇÃO INFANTIL
366	EDUCAÇÃO DE JOVENS E ADULTOS
367	EDUCAÇÃO ESPECIAL
391	PATRIMÔNIO HISTÓRICO, ARTÍSTICO E ARQUEOLÓGICO

Relação de Subfunções

Código	Descrição
421	CUSTÓDIA E REINTEGRAÇÃO SOCIAL
422	DIREITOS INDIVIDUAIS, COLETIVOS E DIFUSOS
423	ASSISTÊNCIA AOS POVOS INDÍGENAS
451	INFRA-ESTRUTURA URBANA
452	SERVIÇOS URBANOS
453	TRANSPORTES COLETIVOS URBANOS
481	HABITAÇÃO RURAL
482	HABITAÇÃO URBANA
511	SANEAMENTO BÁSICO RURAL
512	SANEAMENTO BÁSICO URBANO
541	PRESERVAÇÃO E CONSERVAÇÃO AMBIENTAL
542	CONTROLE AMBIENTAL
543	RECUPERAÇÃO DE ÁREAS DEGRADADAS
544	RECURSOS HÍDRICOS
545	METEROLOGIA
571	DESENVOLVIMENTO CIENTÍFICO
572	DESENVOLVIMENTO TECNOLÓGICO E ENGENHARIA
573	DIFUSÃO DO CONHECIM. CIENTÍFICO E TECNOLÓGICO
601	PROMOÇÃO DA PRODUÇÃO VEGETAL
602	PROMOÇÃO DA PRODUÇÃO ANIMAL
603	DEFESA SANITÁRIA VEGETAL
604	DEFESA SANITÁRIA ANIMAL
605	ABASTECIMENTO
606	EXTENSÃO RURAL
607	IRRIGAÇÃO
631	REFORMA AGRÁRIA
632	COLONIZAÇÃO
661	PROMOÇÃO INDUSTRIAL
662	PRODUÇÃO INDUSTRIAL
663	MINERAÇÃO
664	PROPRIEDADE INDUSTRIAL
665	NORMALIZAÇÃO E QUALIDADE
691	PROMOÇÃO COMERCIAL
692	COMERCIALIZAÇÃO
693	COMÉRCIO EXTERIOR
694	SERVIÇOS FINANCEIROS
695	TURISMO
721	COMUNICAÇÕES POSTAIS
722	TELECOMUNICAÇÕES
751	CONSERVAÇÃO DE ENERGIA
752	ENERGIA ELÉTRICA
753	PETRÓLEO
754	ÁLCOOL
781	TRANSPORTE AÉREO
782	TRANSPORTE RODOVIÁRIO
783	TRANSPORTE FERROVIÁRIO
784	TRANSPORTE HIDROVIÁRIO
785	TRANSPORTES ESPECIAIS
811	DESPORTO DE RENDIMENTO
812	DESPORTO COMUNITÁRIO
813	LAZER

Relação de Subfunções

Código Descrição

842	REFINANCIAMENTO DA DÍVIDA EXTERNA
843	SERVIÇO DA DÍVIDA INTERNA
844	SERVIÇO DA DÍVIDA EXTERNA
845	TRANSFERÊNCIAS
846	OUTROS ENCARGOS ESPECIAIS
999	RESERVA DE CONTINGÊNCIA

Código	Descrição
0120	Construção do CRAS
0122	Manutenção do Conselho Tutelar
0124	Programa de Assistência a Criança e o Adolescente
0126	Manutenção dos Programas Assistenciais
0203	Manutenção da Rede Municipal de Saúde
0204	Manutenção do programa da saúde da família psf
0210	Aquisição de Equipamentos Médicos Hospitalares
0211	Construção e Ampliação de Unidade Básica de Saúde (PSF)
0212	Ampliação e Reforma do Hospital e Matern.Mae Totonha
0213	Implantação do Laboratório de Análise Clínica da Sede
0214	Manutenção da Assistência Hospitalar e Ambulatorial
0215	Prevenção e Controle de Doença Infecto Contagiosa
0223	Construção e Ampliação de Açudes
0224	Construção de Cisterna de Placa
0251	Aquisição de Gêneros Alimentícios
0255	Apoio ao Esporte
0403	Aquisição de Móveis e Equipamentos Escolares
0404	Manutenção do FUNDEB
0407	Aquisição de Veículos Para Transporte Escolar
0410	Construção do Centro de Educação Infantil
0411	Manutenção do Centro de Educação Infantil
0412	Aquisição de Móveis e Equipamentos Escolares
0414	Viabilização de Transportes de Alunos
0471	Implantação do Museu Municipal
0472	Apoio e Incentivo às Artes
0473	Difusão Cultural
0501	Pavimentação de Vias Urbanas com Drenagem Porosa
0504	Serviços de Limpeza Urbana
0506	Iluminação Pública
0510	Administração do Gabinete do Prefeito
0511	Manutenção da Ouvidoria e Procuradoria do Município
0512	Manutenção da Secretaria Municipal de Governo
0515	Construção de Habitações Urbanas
0516	Construção de Habitações Rurais
0520	Manutenção da Secretaria de Administração e Finanças
0521	Aquisição de Móveis e Equipamento da Sec.Adm. e Finanças
0523	Manutenção da Secretaria de Assistência Social
0524	Manutenção da Sec. de Agric.Refor. Agrária e Rec. Hídricos
0525	Manutenção da Secretaria de Educação
0526	Manutenção da Secretaria de Meio Amb. Obras e Serv.Urbanos
0527	Manutenção da Secretaria de Saúde
0528	Manutenção da Secretaria da Cult. Sport Turismo e Juventude
0529	Manutenção do Serviço Autônomo de Água e Esgoto
0530	Construção de prédios Públicos
0531	Parcelamento do Inss
0611	Implantação do Sistema de Tratamento de Água e Esgoto
0612	Construção de Kits Sanitários na Área Urbana
0613	Construção de Kits Sanitários na Área Rural
0622	Construção de Adutoras
0623	Construção e Recuperação de Barragens
0645	Programa de Apoio ao Pequeno Agricultor
0668	Extensão e Cooperativismo Rural
0690	Construção do Matadouro Municipal
0710	Recuperação de Estradas

Código	Descrição
0722	Manutenção de Espaços Esportivos e Recreativos
0723	Construção e Ampliação do Estádio Baquitão
0741	Construção e Ampliação de Cemiterios
1000	Manutenção e equipamento da Câmara Municipal
1009	Gestao da Política do Meio Ambiente
1010	Apoio ao Desenvolvimento do Comercio e Serviços
1013	Reflorestamento e Arborização do Municipio
1113	Construçap e Ampliação de Unidades Escolares do Ens. Basico
2016	Terceira Idade
2054	Apoio ao Esporte
9999	Reserva de Contigencia

Prefeitura Municipal de Madalena

Relação de Projetos e Atividades

Atividades:

2.001	Manutenção do Poder Legislativo
2.002	Administração do Gabinete
2.011	Manutenção do Conselho Tutelar
2.012	Manutenção dos Programas de Valorização de Juventude
2.013	Manutenção dos Programas Assistenciais
2.014	Manutenção da Secretaria de Assistência Social
2.015	Apoio ao Desenvolvimento do Comércio e Serviço
2.016	Atendimento a Terceira Idade
2.020	Manutenção do Programa da Saúde da Família
2.021	Prevenção e Controle de Doenças Infecto Contagiosa
2.022	Manutenção da Secretaria de Saúde
2.023	Manutenção Hospital e Maternidade Mãe Totonha
2.031	Manutenção da Secretaria de Agric. Ref. Agraria Rec.Hidricos
2.032	Programa de Apoio ao Pequeno Produtor Rural
2.034	Extensão e Cooperativismo Rural
2.035	Apoio Ao Desenvolvimento do Comércio e Serviços
2.040	Aquisição de Gêneros Alimentícios
2.041	Manutenção das Atividades Curriculares do Ensino Básico
2.042	Manutenção do Centro Educação Infantil
2.043	Viabilização de Transportes de Alunos
2.044	Manutenção da Secretaria de Educação
2.051	Apoio e Incentivo às Artes
2.052	Difusão Cultural
2.054	Manutenção da Sec. da Cultura Esporte Turismo Juventude
2.055	Manutenção de Espaço Esportivos e Recreativos
2.060	Serviços de Limpeza Urbana
2.062	Manutenção da Secretaria de Meio Amb. Obras e Serv. Urbanos
2.063	Recuperação de Estradas
2.081	Manutenção da Ouvidoria e Procuradoria do Município
2.082	Manutenção da Secretaria Municipal de Governo
2.083	Manutenção da Secretaria de Administração e Finanças
2.084	Parcelamento do Inss
2.270	Manutenção dos Serviços Autônomo de Água e Esgoto

Atividades:

0.255 Manutenção dos Programas Esportivos

Relação de Receitas

Código	Descrição	
1325.02.01.00	Receita de Rem.de Depósitos de Poupança	A
1325.02.02.00	Remuneração de Aplicações Extramercado	A
1325.02.99.00	Remuneração de Outros Dep.de Rec não Vinc.	A
1325.03.00.00	Fundos de Investimentos de Renda Fixa	S
1325.03.03.00	Fundos de Inv.de Renda Fixa-Vinc.Ruc.Saúde	A
1325.03.05.00	Fundos de Inv.de Renda Fixa - Rec.Vinc.MDE	A
1325.03.99.00	Fundos de Inv.de Renda Fixa Demais Rec.	A
1326.00.00.00	Remuneração de Depósitos Especiais	A
1327.00.00.00	Remun.de Saldos de Rec. Não Desembolsados	A
1328.00.00.00	Remun.dos Inv.do Regime Próprio de Prev.do Serv	S
1328.10.00.00	Rem.dos Inv.Regime Próprio de Prev.Renda Fixa	A
1328.20.00.00	Rem.dos Inv.Regime Próprio Prev.Serv.Renda Var.	A
1328.30.00.00	Remun.dos Inv.Reg.Próprio Prev.Serv.Fundos Imo	A
1329.00.00.00	Outras Receitas de Valores Mobiliários	A
1330.00.00.00	Receita de Concessões e Permissões	S
1331.00.00.00	Receita de Concessões e Permissões - Serviços	A
1333.00.00.00	Receita de Conces.e Permissões- Dir.Uso Bens Púb.	A
1339.00.00.00	Outras Receitas de Concessões e Permissões	A
1340.00.00.00	Compensações Financeiras	A
1390.00.00.00	Outras Receitas Patrimoniais	A
1400.00.00.00	RECEITA AGROPECUÁRIA	S
1410.00.00.00	Receita da Produção Vegetal	A
1420.00.00.00	Receita da Produção Animal e Derivados	A
1490.00.00.00	Outras Receitas Agropecuárias	A
1500.00.00.00	RECEITA INDUSTRIAL	S
1520.00.00.00	RECEITA DA INDÚSTRIA DE TRANSFORMAÇÃO	S
1520.12.00.00	Receita Indústria Mecânica	A
1520.20.00.00	Receita Indústria Química	A
1520.21.00.00	Rec. Ind. Produtos Farmacêuticos e Veterinários	A
1520.26.00.00	Receita Indústria de Produtos Alimentares	A
1520.27.00.00	Receita da Indústria de Bebidas e Destilados	A
1520.28.00.00	Receita da Usina de Tratamento de Lixo	A
1520.29.00.00	Receita da Indústria Editorial e Gráfica	A
1520.99.00.00	Outras Receitas da Indústria de Transformação	A
1530.00.00.00	RECEITA DA INDÚSTRIA DA CONSTRUÇÃO	S
1590.00.00.00	OUTRAS RECEITAS INDUSTRIAIS	S
1600.00.00.00	RECEITA DE SERVIÇOS	S
1600.01.00.00	Serviços Comerciais	A
1600.02.00.00	Serviços Financeiros	A
1600.03.00.00	Serviços de Transporte	A
1600.04.00.00	Serviços de Comunicação	A
1600.05.00.00	Serviços de Saúde	A
1600.06.00.00	Serviços Portuários	A
1600.07.00.00	Serviços de Armazenagem	A
1600.08.00.00	Serviços de Processamento de Dados	A
1600.09.00.00	Serviços de Socorro Marítimo	A
1600.10.00.00	Serviços de Informações Estatísticas	A
1600.11.00.00	Serviços de Metrologia e Certificação	A
1600.12.00.00	Serviços Tecnológicos	A
1600.13.00.00	Serviços Administrativos	A
1600.14.00.00	Serviços de Inspeção e Fiscalização	A
1600.15.00.00	Serviços de Meteorologia	A
1600.16.00.00	Serviços Educacionais	A
1600.17.00.00	Serviços Agropecuários	A
1600.18.00.00	Serv. de Reparação, Manutenção e Instalação	A
1600.19.00.00	Serviços Recreativos e Culturais	A
1600.20.00.00	Serv.Cons. Assist.Técnica e Análise Projetos	A
1600.21.00.00	Serviços de Hospedagem e Alimentação	A

Relação de Receitas

Código	Descrição	
1600.25.00.00	Serv.de Informações Científicas e Tecnológicas	A
1600.26.00.00	Serviços de Fornecimento de Água	A
1600.27.00.00	Serviços de Perfuração e Instalação de Poços	A
1600.28.00.00	Serviços de Geoprocessamento	A
1600.29.00.00	Serviços de Cadastramento de Fornecedores	A
1600.30.00.00	Tarifa de Utilização de Faróis	A
1600.31.00.00	Tarifa e Adicional sobre Tarifa Aeroportuária	A
1600.37.00.00	Garantia e Avais	A
1600.41.00.00	Serv Captação, Adução, Tratam, Reserv Distr Água	A
1600.42.00.00	Serv Coleta, Transp, Tratam e Dest Final Esgoto	A
1600.43.00.00	Serv Coleta,Transp,Trat.Dest Final Resid Sólidos	A
1600.44.00.00	Serviços de Abate de Animais	A
1600.45.00.00	Serviços Prepar.da Terra em Propr.Particulares	A
1600.46.00.00	Serviços de Cemitério	A
1600.47.00.00	Serviços de Iluminação Pública	A
1600.48.00.00	Serviços de Religamento de Água	A
1600.99.00.00	Outros Serviços	A
1700.00.00.00	TRANSFERÊNCIAS CORRENTES	S
9700.00.00.00	DEDUÇÕES DA RECEITA DE TRANSF. CORRENTES	S
1720.00.00.00	TRANSFERÊNCIAS INTERGOVERNAMENTAIS	S
9720.00.00.00	DEDUÇÃO DE TRANSF.INTERGOVERNAMENTAIS	S
1721.00.00.00	Transferências da União	S
9721.00.00.00	Dedução das Transferências da União	S
1721.01.00.00	Participação na Receita da União	S
9721.01.00.00	Dedução da Part.nas Rec.de Transf.da União	S
1721.01.02.00	Cota-Parte do Fundo de Participação Munic.	A
9721.01.02.00	Ded.de Rec.do FPM - FUNDEB e Red.Finan	A
1721.01.05.00	Cota-Parte Imp.s/a Propriedade Territ.Rural	A
9721.01.05.00	Ded.de Receita p/Formação do FUNDEB - ITR	A
1721.01.32.00	Cota-Parte do Imp.S/Comerc.do Ouro	A
1721.01.99.00	Cota-Parte FPM - 1% Emenda 55	A
1721.22.00.00	Transf.da Comp.Finan.P/Explor.Recursos Naturais	S
1721.22.30.00	Cota Royalties-Comp.Financ.Petróleo-Lei 7.990	A
1721.22.70.00	Cota Parte do Fundo Especial do Petróleo	A
1721.33.00.00	Transf. de Rec. do SUS - Repasse Fundo a Fundo	S
1721.33.10.00	Piso de Atenção Básica	S
1721.33.10.01	PAB - Parte Fixa	A
1721.33.10.02	PAB - Parte Variável	A
1721.33.10.03	Transferência de Alta e Média Complexidade	A
1721.33.10.04	Outros Prog.Financ.por Repas.Reg. e Autom.	A
1721.33.10.99	Atenção Básica - Outros Componentes	A
1721.33.20.00	Atenção de Média e Alta Compl. Ambul.e Hospitalar	S
1721.33.20.01	Limite Financ.da Média e Alta Compl.Amb.e Hospit	A
1721.33.20.02	Fundo de Ações Estrat.e Compen.-FAEC	A
1721.33.30.00	Vigilância em Saúde	S
1721.33.30.01	Componente da Vigil.Epidemiol.e Amb.em Saúde	A
1721.33.30.02	Componente da Vigilância Sanitária	A
1721.33.40.00	Assistência Farmacêutica	S
1721.33.40.01	Componente Básico da Assit.Farmacêutica	A
1721.34.00.00	Transf. Rec. Fundo Nac. de Assist. Social-FNAS	S
1721.34.01.00	Transferência FNAS p.Programa Atenção Criança	A
1721.34.02.00	Transf.FNAS p/Programa Apoio a Pessoa Idosa	A
1721.34.03.00	Transferência FNAS p/Programa Apoio Criança	A
1721.34.04.00	Transf.p/Programa de Errad.do Trab.Infantil	A
1721.34.99.00	Outras Transferências do FNAS	A
1721.35.00.00	Transf. Recursos do Fundo Nac. da Educação-FNDE	S
1721.35.01.00	Transferências do Salário-Educação	A

Relação de Receitas

Código	Descrição	
2113.00.00.00	Empréstimos Compulsórios	A
2114.00.00.00	Operações de Crédito Internas - Contratuais	S
2114.01.00.00	Operações de Crédito Internas P/Prog.Educação	A
2114.02.00.00	Operações de Crédito Internas P/Progr.de Saúde	A
2114.03.00.00	Operações de Créd.Internas P/Progr. Saneamento	A
2114.04.00.00	Operações de Créd.Int.P/Progr.de Meio Ambiente	A
2114.05.00.00	Oper. Créd.Int.P/Progr.Moderniz da Adm Pública	A
2114.06.00.00	Operações Crédito Int.P/Refinanc.Dív.Contratural	A
2114.07.00.00	Operações de Crédito Int.P/Progr.Moradia Popular	A
2114.99.00.00	Outras Operações Créd.Internas - Contratuais	A
2119.00.00.00	Outras Operações de Crédito Internas	A
2120.00.00.00	OPERAÇÕES DE CRÉDITO EXTERNAS	S
2122.00.00.00	Títulos de Responsabilidade do Tesouro	A
2123.00.00.00	Operações de Crédito Externas - Contratuais	S
2123.01.00.00	Operações de Créd.Externas P/Progr.de Educação	A
2123.02.00.00	Operações de Crédito Externas P/Progr.de Saúde	A
2123.03.00.00	Operações de Créd.Externas P/Progr. Saneamento	A
2123.04.00.00	Operações de Créd.Exter.P/Progr.Meio Ambiente	A
2123.05.00.00	Oper.de Créd.Exter.P/Progr.Moderniz. Adm.Pública	A
2123.07.00.00	Operações de Créd.Ext.P/Refinanc Dívida Pública	A
2123.99.00.00	Outras Operações de Créd.Externas - Contratuais	A
2129.00.00.00	Outras Operações de Crédito Externas	A
2200.00.00.00	ALIENAÇÃO DE BENS	S
2210.00.00.00	ALIENAÇÃO DE BENS MÓVEIS	S
2211.00.00.00	Alienação de Títulos Mobiliários	A
2212.00.00.00	Alienação de Estoques	A
2214.00.00.00	Alienação de Animais Reprodutores e Matrizes	A
2216.00.00.00	Alienação de Bens Móveis Adquir.com Rec.Vinc.	A
2219.00.00.00	Alienação de Outros Bens Móveis	A
2220.00.00.00	ALIENAÇÃO DE BENS IMÓVEIS	S
2221.00.00.00	Alien. Imóveis Rurais P/ Coloniz.e Refor.Agrária	A
2222.00.00.00	Produto de Alienações	A
2223.00.00.00	Alienação de Embarcações	A
2224.00.00.00	Alienação de Imóveis Rurais	A
2225.00.00.00	Alienaçãode Imóveis Urbanos	A
2229.00.00.00	Alienação de Outros Bens Imóveis	A
2300.00.00.00	AMORTIZAÇÃO DE EMPRÉSTIMOS	S
2400.00.00.00	TRANSFERÊNCIAS DE CAPITAL	S
2420.00.00.00	TRANSFERÊNCIAS INTERGOVERNAMENTAIS	S
2421.00.00.00	Transferências da União	S
2421.01.00.00	Transf.de Recursos do Sist.Único de Saúde - SUS	A
2421.02.00.00	Transf.de Recursos Dest. a Progr.de Educação	A
2421.99.00.00	Outras Transferências da União	A
2422.00.00.00	Transferências dos Estados	S
2422.01.00.00	Transf.de Recursos do Sist.Único de Saúde - SUS	A
2422.02.00.00	Transf.de Recursos Dest.a Progr.de Educação	A
2422.99.00.00	Outras Transferências dos Estados	A
2423.00.00.00	Transferências dos Municípios	S
2423.01.00.00	Transferências de Recursos Dest.a Progr. Saúde	A
2423.02.00.00	Transferências de Recursos Dest.a Progr.de Educação	A
2423.37.00.00	Transferências a Consórcios Públicos	A
2423.99.00.00	Outras Transferências dos Municípios	A
2430.00.00.00	TRANSFERÊNCIAS DE INSTITUIÇÕES PRIVADAS	S
2440.00.00.00	TRANSFERÊNCIAS DO EXTERIOR	S
2450.00.00.00	TRANSFERÊNCIAS DE PESSOAS	S
2460.00.00.00	TRANSFERÊNCIAS DE OUTRAS INSTITUIÇÕES PÚBLICAS	S
2470.00.00.00	TRANSFERÊNCIAS DE CONVÊNIOS	S
2471.00.00.00	Transf. Convênios da União e de suas Entidades	S

Relação de Receitas

Código	Descrição	
2471.02.00.00	Transf.Conv.da União Dest.a Progr.de Educação	A
2471.03.00.00	Transf.Conv.da União Dest.a Progr.de San.Básico	A
2471.04.00.00	Transf.Conv.da União Dest.a Progr.de Meio Amb.	A
2471.05.00.00	Transf.Conv.União Dest.Progr.Infra-Est.Transp	A
2471.99.00.00	Outras Transf.de Convênios da União	A
2472.00.00.00	Transf. Conv. Estados, Distr.Fed. e suas Entid	S
2472.01.00.00	Transf.Conv.dos Estados P/Sist.Único Saúde-SUS	A
2472.02.00.00	Transf.Conv.dos Estados Dest.a Progr.Educação	A
2472.03.00.00	Transf.Conv.dos Estados Dest.a Progr.San.Básico	A
2472.04.00.00	Transf.Conv.dos Estados Dest.a Progr.Meio Amb.	A
2472.05.00.00	Transf.Conv.Estados Dest.Progr.Infra-Est.Transp	A
2472.99.00.00	Outras Transferências de Convênios dos Estados	A
2473.00.00.00	Transf. Convênios dos Municípios suas Entidades	S
2473.01.00.00	Transf.Conv.dos Mun.Dest.a Progr.de Saúde	A
2473.02.00.00	Transf.Conv.dos Mun.Dest.a Progr.de Educação	A
2473.99.00.00	Outras Transf.de Convênios dos Municípios	A
2474.00.00.00	Transf. de Convênios de Instituições Privadas	A
2475.00.00.00	Transferência de Convênios do Exterior	A
2480.00.00.00	Transferências para o Combate à Fome	S
2481.00.00.00	Provinientes do Exterior	A
2482.00.00.00	Provinientes de Pessoas Jurídicas	A
2483.00.00.00	Provinientes de Pessoas Físicas	A
2484.00.00.00	Provinientes de Depósitos não Identificados	A
2500.00.00.00	OUTRAS RECEITAS DE CAPITAL	S
2520.00.00.00	INTEGRALIZAÇÃO DE CAPITAL SOCIAL	S
2521.00.00.00	Integralização com Recursos do Tesouro	A
2522.00.00.00	Integralização com Recursos de Outras Fontes	A
2550.00.00.00	RECEITA DA DIV.ATIVA PROV.AMORT.EMPR.E FINANC.	S
2590.00.00.00	OUTRAS RECEITAS	S
5000.00.00.00	TRANSFERÊNCIAS FINANCEIRAS RECEBIDAS	S
5000.01.00.00	Prefeitura Municipal	S
5000.01.01.00	Transferências do Orçamento de Fundos	A
5000.02.00.00	Fundo Municipal de Saúde	S
5000.02.01.00	Transferências do Orçamento da Prefeitura	A
5000.03.00.00	Fundo Municipal da Educação	S
5000.03.01.00	Transferências 10% do Orçamento da Prefeitura	A
5000.03.02.00	Transferências 25% do Orçamento da Prefeitura	A
7000.00.00.00	RECEITAS CORRENTES INTRA-ORÇAMENTÁRIAS	S
7100.00.00.00	RECEITA TRIBUTÁRIA INTRA-ORÇAMENTÁRIA	A
7200.00.00.00	RECEITAS DE CONTRIBUIÇÕES INTRA-ORÇAMENTÁRIAS	S
7210.00.00.00	CONTRIBUIÇÕES SOCIAIS - INTRA-ORÇAMENTÁRIAS	S
7210.29.00.00	Contrib.Previd.Regime Próprio/Oper.Intra-orçam.	S
7210.29.01.00	Contr.Patr.Serv.Ativo C.Operações Intra-orçam	A
7210.29.07.00	Contr. do Serv. Ativo p/ Regime Próprio de Prev.	A
7300.00.00.00	RECEITA PATRIMONIAL INTRA-ORÇAMENTÁRIA	A
7400.00.00.00	RECEITA AGROPECUÁRIA INTRA-ORÇAMENTÁRIA	A
7500.00.00.00	RECEITA INDUSTRIAL INTRA-ORÇAMENTÁRIA	A
7600.00.00.00	RECEITA DE SERVIÇOS INTRA-ORÇAMENTÁRIA	A
7900.00.00.00	OUTRAS RECEITAS CORRENTES INTRA-ORÇAMENTÁRIA	A
8000.00.00.00	RECEITAS DE CAPITAL INTRA-ORÇAMENTÁRIAS	S
8100.00.00.00	OPERAÇÕES DE CRÉDITO - OPERAÇÕES INTRA-ORÇAMENT.	A
8200.00.00.00	ALIENAÇÃO DE BENS - OPERAÇÕES INTRA-ORÇAMENTÁRIAS	A
8300.00.00.00	AMORTIZAÇÃO DE EMPRÉSTIMOS - OPERAÇÕES INTRA-ORÇ.	A
8500.00.00.00	OUTRAS RECEITAS DE CAPITAL - OPERAÇÕES INTRA-ORÇ.	A

Relação de Receitas

Código	Descrição	
1000.00.00.00	RECEITAS CORRENTES	S
1100.00.00.00	RECEITA TRIBUTÁRIA	S
1110.00.00.00	IMPOSTOS	S
1112.00.00.00	Imposto sobre o Patrimônio e a Renda	S
1112.02.00.00	Imp.s/a Propriedade Predial Terr. Urbana - IPTU	A
1112.04.00.00	Impostos s/Renda e Proventos de Qualquer Natureza	S
1112.04.31.00	Imposto de Renda Ret.nas Fontes s/Rend.do Trabalho	A
1112.04.34.00	Imposto de Renda Retido s/ Outros Rendimentos	A
1112.08.00.00	Imp.s/Transm.Inter Vivos Bens Imóv e Dir.- ITBI	A
1113.00.00.00	Impostos sobre a Produção e a Circulação	S
1113.05.00.00	Imp.s/Serviços de Qualquer Natureza - I.S.Q.N.	A
1120.00.00.00	TAXAS	S
1121.00.00.00	Taxas p/Exercício do Poder de Polícia	A
1122.00.00.00	Taxas Pela Prestação de Serviços	A
1130.00.00.00	CONTRIBUIÇÃO DE MELHORIA	S
1130.01.00.00	Contrib.Melh.p/Expans.Rede Água Pot./Esg.Sanit	A
1130.02.00.00	Contrib.Melhor.p/Exp.Rede Ilum.Públ.na Cidade	A
1130.03.00.00	Contrib.Melhoria p/Expans.Rede Ilum.Públ.Rural	A
1130.04.00.00	Contrib.Melhoria p/Pavimentação e Obras Compl.	A
1130.99.00.00	Outras Contribuições de Melhoria	A
1200.00.00.00	RECEITA DE CONTRIBUIÇÕES	S
1210.00.00.00	CONTRIBUIÇÕES SOCIAIS	S
1210.01.00.00	Contrib.Social p/Financiamento Seguridade Social	A
1210.29.00.00	Contrib.p/o Regime Próprio Prev.Serv.Público	S
1210.29.01.00	Contribuição Patronal P/ Regime Próprio de Prev.	A
1210.29.03.00	Contribuição Patronal - Inativo Civil	A
1210.29.05.00	Contribuição Patronal - Pensionista Civil	A
1210.29.07.00	Contrib. do Serv. Ativo p/ Regime Próprio de Prev.	A
1210.29.09.00	Contrib.do Serv.Inativo p/ Regime Próprio de Prev	A
1210.29.11.00	Contr. de Pensionista para Regime Própr.Prev	A
1210.90.00.00	Outras Contribuições	S
1210.99.00.00	Outras Contribuições Sociais	A
1220.00.00.00	CONTRIBUIÇÕES ECONÔMICAS	S
1220.29.00.00	Contribuição p/Custeio do Serviço Ilum.Pública	A
1220.99.00.00	Outras Contribuições Econômicas	A
1300.00.00.00	RECEITA PATRIMONIAL	S
1310.00.00.00	RECEITAS IMOBILIÁRIAS	S
1311.00.00.00	Alugueis	A
1312.00.00.00	Arrendamentos	A
1313.00.00.00	Foros	A
1314.00.00.00	Laudênios	A
1315.00.00.00	Taxa de Ocupação de Imóveis	A
1319.00.00.00	Outras Receitas Imobiliárias	A
1320.00.00.00	RECEITA DE VALORES MOBILIÁRIOS	S
1321.00.00.00	Juros de Títulos de Renda	A
1322.00.00.00	Dividendos	A
1323.00.00.00	Participações	A
1325.00.00.00	Remuneração de Depósitos Bancários	S
1325.01.00.00	Remuneração de Depósitos de Recursos Vinculados	S
1325.01.01.00	Receita de Rem.de Dep.Banc.de Rec.Vinc.-Royalties	A
1325.01.02.00	Receita de Rem.de Dep.Banc.de Rec.Vinc.-FUNDEB	A
1325.01.03.00	Receita de Rem.Dep.Ban.de Rec.Vinc.-Fundo de Saúde	A
1325.01.05.00	Receita de Rem.de Dep.Banc.de Rec.Vinc.-MDE	A
1325.01.06.00	Rec.de Rem.Dep.Banc.de Rec.Vinc.-Ações S.P.Saúde	A
1325.01.07.00	Receita de Rem.de Dep.Banc.de Rec.Vinc.-FUNDETUR	A
1325.01.09.00	Receita de Rem de .Dep.Banc.de Rec,Vinc.-CIDE	A
1325.01.10.00	Receita de Rem.de Dep.Banc.de Rec.Vinc.-FNAS	A
1325.01.99.00	Receita de Rem de Outros Dep Banc de Rec Vinc	A

Relação de Receitas

Código	Descrição	
1325.02.01.00	Receita de Rem.de Depósitos de Poupança	A
1325.02.02.00	Remuneração de Aplicações Extramercado	A
1325.02.99.00	Remuneração de Outros Dep.de Rec não Vinc.	A
1325.03.00.00	Fundos de Investimentos de Renda Fixa	S
1325.03.03.00	Fundos de Inv.de Renda Fixa-Vinc.Ruc.Saúde	A
1325.03.05.00	Fundos de Inv.de Renda Fixa - Rec.Vinc.MDE	A
1325.03.99.00	Fundos de Inv.de Renda Fixa Demais Rec.	A
1326.00.00.00	Remuneração de Depósitos Especiais	A
1327.00.00.00	Remun.de Saldos de Rec. Não Desembolsados	A
1328.00.00.00	Remun.dos Inv.do Regime Próprio de Prev.do Serv	S
1328.10.00.00	Rem.dos Inv.Regime Próprio de Prev.Renda Fixa	A
1328.20.00.00	Rem.dos Inv.Regime Próprio Prev.Serv.Renda Var.	A
1328.30.00.00	Remun.dos Inv.Reg.Próprio Prev.Serv.Fundos Imo	A
1329.00.00.00	Outras Receitas de Valores Mobiliários	A
1330.00.00.00	Receita de Concessões e Permissões	S
1331.00.00.00	Receita de Concessões e Permissões - Serviços	A
1333.00.00.00	Receita de Conces.e Permissões- Dir.Usos Bens Púb.	A
1339.00.00.00	Outras Receitas de Concessões e Permissões	A
1340.00.00.00	Compensações Financeiras	A
1390.00.00.00	Outras Receitas Patrimoniais	A
1400.00.00.00	RECEITA AGROPECUÁRIA	S
1410.00.00.00	Receita da Produção Vegetal	A
1420.00.00.00	Receita da Produção Animal e Derivados	A
1490.00.00.00	Outras Receitas Agropecuárias	A
1500.00.00.00	RECEITA INDUSTRIAL	S
1520.00.00.00	RECEITA DA INDÚSTRIA DE TRANSFORMAÇÃO	S
1520.12.00.00	Receita Indústria Mecânica	A
1520.20.00.00	Receita Indústria Química	A
1520.21.00.00	Rec. Ind. Produtos Farmacêuticos e Veterinários	A
1520.26.00.00	Receita Indústria de Produtos Alimentares	A
1520.27.00.00	Receita da Indústria de Bebidas e Destilados	A
1520.28.00.00	Receita da Usina de Tratamento de Lixo	A
1520.29.00.00	Receita da Indústria Editorial e Gráfica	A
1520.99.00.00	Outras Receitas da Indústria de Transformação	A
1530.00.00.00	RECEITA DA INDÚSTRIA DA CONSTRUÇÃO	S
1590.00.00.00	OUTRAS RECEITAS INDUSTRIAIS	S
1600.00.00.00	RECEITA DE SERVIÇOS	S
1600.01.00.00	Serviços Comerciais	A
1600.02.00.00	Serviços Financeiros	A
1600.03.00.00	Serviços de Transporte	A
1600.04.00.00	Serviços de Comunicação	A
1600.05.00.00	Serviços de Saúde	A
1600.06.00.00	Serviços Portuários	A
1600.07.00.00	Serviços de Armazenagem	A
1600.08.00.00	Serviços de Processamento de Dados	A
1600.09.00.00	Serviços de Socorro Marítimo	A
1600.10.00.00	Serviços de Informações Estatísticas	A
1600.11.00.00	Serviços de Metrologia e Certificação	A
1600.12.00.00	Serviços Tecnológicos	A
1600.13.00.00	Serviços Administrativos	A
1600.14.00.00	Serviços de Inspeção e Fiscalização	A
1600.15.00.00	Serviços de Meteorologia	A
1600.16.00.00	Serviços Educacionais	A
1600.17.00.00	Serviços Agropecuários	A
1600.18.00.00	Serv. de Reparação, Manutenção e Instalação	A
1600.19.00.00	Serviços Recreativos e Culturais	A
1600.20.00.00	Serv.Cons. Assist.Técnica e Análise Projetos	A

Relação de Receitas

Código	Descrição	
1721.35.04.00	Transferências Diretas do FNDE Ref. - PNATE	A
1721.35.99.00	Outras Transferências Diretas do FNDE	A
1721.36.00.00	Transf. Financ.ICMS - Des.- L.C. Nº 87/96	S
9721.36.00.00	Ded.de Rec.P/Form.FUNDEB- ICMS-L.C.87/96	S
1721.36.01.00	Transf.Financeira do ICMS - Des. L.C. 87/96	A
9721.36.01.00	Ded. Rec.P/Form.FUNDEB-ICMS-Deson-L.C.87/96	A
1721.37.00.00	Transferências a Consórcios Públicos	A
1721.99.00.00	Outras Transferências da União	S
1721.99.99.00	Outras Transferências da União - FEX	A
1722.00.00.00	Transferências dos Estados	S
9722.00.00.00	Dedução das Transferências dos Estados	S
1722.01.00.00	Participação na Receita dos Estados	S
9722.01.00.00	Dedução das Receitas de Transferência Estados	S
1722.01.01.00	Cota-Parte do ICMS	A
9722.01.01.00	Ded.de Rec.p/Formação do FUNDEB-ICMS	A
1722.01.02.00	Cota-Parte do IPVA	A
9722.01.02.00	Ded. de Rec. P/Formação do FUNDEB - IPVA	A
1722.01.04.00	Cota-Parte do IPI sobre Exportação	A
9722.01.04.00	Ded.de Rec. p/Form. FUNDEB- IP I- Export	A
1722.01.13.00	Cota-Parte Contrib.Interv Domínio Econ.CIDE	A
1722.01.99.00	Outras Participações na Receita dos Estados	A
1722.22.00.00	Transf.da Cota-Parte da Comp.Financeira (25%)	S
1722.22.30.00	Cota-Parte Royalties - Comp. Fin.p/Prod.Petr.	A
1722.22.90.00	Outras Transf. Decor. de Compens. Financeiras	A
1722.33.00.00	Transf.Rec.Estado P/Prog.Saúde-Rep.Fundo a Fundo	A
1722.37.00.00	Transferências a Consórcios Públicos	A
1722.99.00.00	Outras Transferências dos Estados	A
1723.00.00.00	Transferências dos Municípios	S
1723.01.00.00	Transf.Recursos do Sistemas Único de Saúde-SUS	A
1723.37.00.00	Transferências a Consórcios Públicos	A
1723.99.00.00	Outras Transferências dos Municípios	A
1724.00.00.00	Transferências Multigovernamentais	S
1724.01.00.00	Transferências de Recursos do FUNDEB	S
1724.01.01.00	Transf.de Recursos do FUNDEB - 60%	A
1724.01.02.00	Transf.de Recursos do FUNDEB - 40%	A
1724.02.00.00	Transf.de Rec.da Complem. ao FUNDEB	A
1724.99.00.00	Outras Transferências Multigovernamentais	A
1730.00.00.00	Transferências de Instituições Privadas	A
1740.00.00.00	Transferências do Exterior	A
1750.00.00.00	Transferências de Pessoas	A
1760.00.00.00	Transferências de Convênios	S
1761.00.00.00	Transf. Convênios da União e suas Entidades	S
1761.01.00.00	Transf.Conv.da União P/Sist.Único Saúde-SUS	A
1761.02.00.00	Transf.de Conv.da União Dest.a Progr.de Educação	A
1761.03.00.00	Transf.Conv.da União Dest.a Progr.Assist.Social	A
1761.04.00.00	Transf.Conv.da União Dest.à Progr.Combate à Fome	A
1761.05.00.00	Transf.Conv.da União Dest.a Progr.Saneam.Básico	A
1761.99.00.00	Outras Transferências de Convênios da União	A
1762.00.00.00	Transf. Conv. Estados Distr.Fed. e suas Entid.	S
1762.01.00.00	Transf.Conv.dos Estados P/Sist.Único Saúde-SUS	A
1762.02.00.00	Transf.Conv.dos Estados Dest. a Progr.Educação	S
1762.02.10.00	Convênio para o Transporte Escolar	A
1762.99.00.00	Outras Transf. de Convênios dos Estados	A
1763.00.00.00	Transf. Conv. dos Municípios e suas Entidades	S
1763.01.00.00	Transf.Conv.dos Mun. P/Sist.Único Saúde-SUS	A
1763.02.00.00	Transf.Conv.dos Municípios Dest.Progr.Educação	A
1763.99.00.00	Outras Transf.de Convênios dos Municípios	A
1764.00.00.00	Transf. Convênios de Instituições Privadas	A

Relação de Receitas

Código	Descrição	
1770.00.00.00	Transferências para o Combate à Fome	S
1771.00.00.00	Provinientes do Exterior	A
1772.00.00.00	Provinientes de Pessoas Jurídicas	A
1773.00.00.00	Provinientes de Pessoas Físicas	A
1774.00.00.00	Provinientes de Depósitos não Identificados	A
1900.00.00.00	OUTRAS RECEITAS CORRENTES	S
1910.00.00.00	MULTAS E JUROS DE MORA	S
1911.00.00.00	Multas e Juros de Mora dos Tributos	S
1911.35.00.00	Multas Juros de Mora Taxa Fiscal.e Vigilância	A
1911.38.00.00	Multas e Juros de Mora do IPTU	A
1911.39.00.00	Multa e Juros de Mora do ITBI	A
1911.40.00.00	Multa e Juros de Mora do ISQN	A
1911.98.00.00	Multas Juros de Mora Contrib.de Melhoria	A
1911.99.00.00	Multas e Juros de Mora de Outros Tributos	A
1912.00.00.00	Multa e Juros de Mora das Contribuições	A
1913.00.00.00	Multa e Juros de Mora da Dívida Ativa Tributos	S
1913.11.00.00	Multas e Juros de Mora da Dívida Ativa IPTU	A
1913.12.00.00	Multas e Juros de Mora Div.Ativa ITBI	A
1913.13.00.00	Multas e Juros de Mora da Dívida Ativa do ISSQN	A
1913.35.00.00	Multas e Juros de Mora da Div.Ativa Tx.Vigi.San	A
1913.98.00.00	Multas e Juros de Mora Div.Ativa Contr.Melhor	A
1913.99.00.00	Multas e Juros de Mora da Div.Ativa de Outros Trib	A
1914.00.00.00	Multa e Juros de Mora da Dívida Ativa Contrib.	A
1915.00.00.00	Multa e Juros de Mora Dívida Ativa Outras Rec.	A
1918.00.00.00	Multas e Juros de Mora de Outras Receitas	A
1919.00.00.00	Multas de Outras Origens	A
1920.00.00.00	INDENIZAÇÕES E RESTITUIÇÕES	S
1921.00.00.00	Indenizações	S
1921.99.00.00	Outras Indenizações	A
1922.00.00.00	Restituições	S
1922.99.00.00	Outras Restituições	A
1930.00.00.00	RECEITA DA DÍVIDA ATIVA	S
1931.00.00.00	Receita da Dívida Ativa Tributária	S
1931.11.00.00	Receita da Dívida Ativa do IPTU	A
1931.12.00.00	Receita da Dívida Ativa do ITBI	A
1931.13.00.00	Receita da Dívida Ativa do ISQN	A
1931.35.00.00	Rec. Dívida Ativa da Taxa de Fisc. Sanitária	A
1931.98.00.00	Rec. Dívida Ativa das Contribuição Melhorias	A
1931.99.00.00	Receita Dívida Ativa de Outros Tributos	A
1932.00.00.00	Receita da Dívida Ativa não Tributária	S
1932.11.00.00	Receita da Dívida Ativa de Aluguéis	A
1932.12.00.00	Receita da Dívida Ativa de Foros	A
1932.13.00.00	Receita da Dívida Ativa de Taxa de Ocupação	A
1932.14.00.00	Receita da Dívida Ativa de Arrendamento	A
1932.15.00.00	Receita da Dívida Ativa de Laudêmios	A
1932.16.00.00	Receita da Dívida Ativa de Outras Contribuições	A
1932.99.00.00	Rec. Dívida Ativa Não Tributária de Outras Rec.	A
1990.00.00.00	RECEITAS DIVERSAS	S
1990.01.00.00	Receita de Parcelamentos - Outras Receitas	A
1990.02.00.00	Rec.de Ônus de Sucumbência de Ações Judiciais	A
1990.03.00.00	Receita Decorrente de Alienação Bens Apreendidos	A
1990.04.00.00	Prod.de Dep.Abandonados (Dinh./Objetos Valor)	A
1990.08.00.00	Demais Receitas para o Desenvolvimento Desporto	A
1990.99.00.00	Outras Receitas	A
2000.00.00.00	RECEITAS DE CAPITAL	S
2100.00.00.00	OPERAÇÕES DE CRÉDITO	S
2110.00.00.00	OPERAÇÕES DE CRÉDITO INTERNAS	S
2111.00.00.00	Títulos de Responsabilidade do Tesouro	S

Relação de Receitas

Código	Descrição	
2113.00.00.00	Empréstimos Compulsórios	A
2114.00.00.00	Operações de Crédito Internas - Contratuais	S
2114.01.00.00	Operações de Crédito Internas P/Prog.Educação	A
2114.02.00.00	Operações de Crédito Internas P/Progr.de Saúde	A
2114.03.00.00	Operações de Créd.Internas P/Progr. Saneamento	A
2114.04.00.00	Operações de Créd.Int.P/Progr.de Meio Ambiente	A
2114.05.00.00	Oper. Créd.Int.P/Progr.Moderniz da Adm Pública	A
2114.06.00.00	Operações Crédito Int.P/Refinanc.Dív.Contratual	A
2114.07.00.00	Operações de Crédito Int.P/Progr.Moradia Popular	A
2114.99.00.00	Outras Operações Créd.Internas - Contratuais	A
2119.00.00.00	Outras Operações de Crédito Internas	A
2120.00.00.00	OPERAÇÕES DE CRÉDITO EXTERNAS	S
2122.00.00.00	Titulos de Responsabilidade do Tesouro	A
2123.00.00.00	Operações de Crédito Externas - Contratuais	S
2123.01.00.00	Operações de Créd.Externas P/Progr.de Educação	A
2123.02.00.00	Operações de Crédito Externas P/Progr.de Saúde	A
2123.03.00.00	Operações de Créd.Externas P/Progr. Saneamento	A
2123.04.00.00	Operações de Créd.Exter.P/Progr.Meio Ambiente	A
2123.05.00.00	Oper.de Créd.Exter.P/Progr.Moderniz.Adm.Pública	A
2123.07.00.00	Operações de Créd.Ext.P/Refinanc Dívida Pública	A
2123.99.00.00	Outras Operações de Créd.Externas - Contratuais	A
2129.00.00.00	Outras Operações de Crédito Externas	A
2200.00.00.00	ALIENAÇÃO DE BENS	S
2210.00.00.00	ALIENAÇÃO DE BENS MÓVEIS	S
2211.00.00.00	Alienação de Títulos Mobiliários	A
2212.00.00.00	Alienação de Estoques	A
2214.00.00.00	Alienação de Animais Reprodutores e Matrizes	A
2216.00.00.00	Alienação de Bens Móveis Adquir.com Rec.Vinc.	A
2219.00.00.00	Alienação de Outros Bens Móveis	A
2220.00.00.00	ALIENAÇÃO DE BENS IMÓVEIS	S
2221.00.00.00	Alien. Imóveis Rurais P/ Coloniz.e Refor.Agrária	A
2222.00.00.00	Produto de Alienações	A
2223.00.00.00	Alienação de Embarcações	A
2224.00.00.00	Alienação de Imóveis Rurais	A
2225.00.00.00	Alienaçãode Imóveis Urbanos	A
2229.00.00.00	Alienação de Outros Bens Imóveis	A
2300.00.00.00	AMORTIZAÇÃO DE EMPRÉSTIMOS	S
2400.00.00.00	TRANSFERÊNCIAS DE CAPITAL	S
2420.00.00.00	TRANSFERÊNCIAS INTERGOVERNAMENTAIS	S
2421.00.00.00	Transferências da União	S
2421.01.00.00	Transf.de Recursos do Sist.Único de Saúde - SUS	A
2421.02.00.00	Transf.de Recursos Dest. a Progr.de Educação	A
2421.99.00.00	Outras Transferências da União	A
2422.00.00.00	Transferências dos Estados	S
2422.01.00.00	Transf.de Recursos do Sist.Único de Saúde - SUS	A
2422.02.00.00	Transf.de Recursos Dest.a Progr.de Educação	A
2422.99.00.00	Outras Transferências dos Estados	A
2423.00.00.00	Transferências dos Municípios	S
2423.01.00.00	Transferências de Recursos Dest.a Progr. Saúde	A
2423.02.00.00	Transferências de Recursos Dest.a Progr.de Educação	A
2423.37.00.00	Transferências a Consórcios Públicos	A
2423.99.00.00	Outras Transferências dos Municípios	A
2430.00.00.00	TRANSFERÊNCIAS DE INSTITUIÇÕES PRIVADAS	S
2440.00.00.00	TRANSFERÊNCIAS DO EXTERIOR	S
2450.00.00.00	TRANSFERÊNCIAS DE PESSOAS	S
2460.00.00.00	TRANSFERÊNCIAS DE OUTRAS INSTITUIÇÕES PÚBLICAS	S
2470.00.00.00	TRANSFERÊNCIAS DE CONVÊNIOS	S
2471.00.00.00	Transf. Convênios da União e de seus Estados	S

Relação de Receitas

Código	Descrição	
2471.02.00.00	Transf.Conv.da União Dest.a Progr.de Educação	A
2471.03.00.00	Transf.Conv.da União Dest.a Progr.de San.Básico	A
2471.04.00.00	Transf.Conv.da União Dest.a Progr.de Meio Amb.	A
2471.05.00.00	Transf.Conv.União Dest.Progr.Infra-Est.Transp	A
2471.99.00.00	Outras Transf.de Convênios da União	A
2472.00.00.00	Transf. Conv. Estados, Distr.Fed. e suas Entid	S
2472.01.00.00	Transf.Conv.dos Estados P/Sist.Único Saúde-SUS	A
2472.02.00.00	Transf.Conv.dos Estados Dest.a Progr.Educação	A
2472.03.00.00	Transf.Conv.dos Estados Dest.a Progr.San.Básico	A
2472.04.00.00	Transf.Conv.dos Estados Dest.a Progr.Meio Amb.	A
2472.05.00.00	Transf.Conv.Estados Dest.Progr.Infra-Est.Transp	A
2472.99.00.00	Outras Transferências de Convênios dos Estados	A
2473.00.00.00	Transf. Convênios dos Municípios suas Entidades	S
2473.01.00.00	Transf.Conv.dos Mun.Dest.a Progr.de Saúde	A
2473.02.00.00	Transf.Conv.dos Mun.Dest.a Progr.de Educação	A
2473.99.00.00	Outras Transf.de Convênios dos Municípios	A
2474.00.00.00	Transf. de Convênios de Instituições Privadas	A
2475.00.00.00	Transferência de Convênios do Exterior	S
2480.00.00.00	Transferências para o Combate à Fome	A
2481.00.00.00	Provinientes do Exterior	A
2482.00.00.00	Provinientes de Pessoas Jurídicas	A
2483.00.00.00	Provinientes de Pessoas Físicas	A
2484.00.00.00	Provinientes de Depósitos não Identificados	A
2500.00.00.00	OUTRAS RECEITAS DE CAPITAL	S
2520.00.00.00	INTEGRALIZAÇÃO DE CAPITAL SOCIAL	S
2521.00.00.00	Integralização com Recursos do Tesouro	A
2522.00.00.00	Integralização com Recursos de Outras Fontes	A
2550.00.00.00	RECEITA DA DIV.ATIVA PROV.AMORT.EMPR.E FINANC.	S
2590.00.00.00	OUTRAS RECEITAS	S
5000.00.00.00	TRANSFERÊNCIAS FINANCEIRAS RECEBIDAS	S
5000.01.00.00	Prefeitura Municipal	S
5000.01.01.00	Transferências do Orçamento de Fundos	A
5000.02.00.00	Fundo Municipal de Saúde	S
5000.02.01.00	Transferências do Orçamento da Prefeitura	A
5000.03.00.00	Fundo Municipal da Educação	S
5000.03.01.00	Transferências 10% do Orçamento da Prefeitura	A
5000.03.02.00	Transferências 25% do Orçamento da Prefeitura	A
7000.00.00.00	RECEITAS CORRENTES INTRA-ORÇAMENTÁRIAS	S
7100.00.00.00	RECEITA TRIBUTÁRIA INTRA-ORÇAMENTÁRIA	A
7200.00.00.00	RECEITAS DE CONTRIBUIÇÕES INTRA-ORÇAMENTÁRIAS	S
7210.00.00.00	CONTRIBUIÇÕES SOCIAIS - INTRA-ORÇAMENTÁRIAS	S
7210.29.00.00	Contrib.Previd.Regime Próprio/Oper.Intra-orçam.	S
7210.29.01.00	Contr.Patr.Serv.Ativo C.Operações Intra-orçam	A
7210.29.07.00	Contr. do Serv. Ativo p/ Regime Próprio de Prev.	A
7300.00.00.00	RECEITA PATRIMONIAL INTRA-ORÇAMENTÁRIA	A
7400.00.00.00	RECEITA AGROPECUÁRIA INTRA-ORÇAMENTÁRIA	A
7500.00.00.00	RECEITA INDUSTRIAL INTRA-ORÇAMENTÁRIA	A
7600.00.00.00	RECEITA DE SERVIÇOS INTRA-ORÇAMENTÁRIA	A
7900.00.00.00	OUTRAS RECEITAS CORRENTES INTRA-ORÇAMENTÁRIA	A
8000.00.00.00	RECEITAS DE CAPITAL INTRA-ORÇAMENTÁRIAS	S
8100.00.00.00	OPERAÇÕES DE CRÉDITO - OPERAÇÕES INTRA-ORÇAMENT.	A
8200.00.00.00	ALIENAÇÃO DE BENS - OPERAÇÕES INTRA-ORÇAMENTÁRIAS	A
8300.00.00.00	AMORTIZAÇÃO DE EMPRÉSTIMOS - OPERAÇÕES INTRA-ORÇ.	A
8500.00.00.00	OUTRAS RECEITAS DE CAPITAL - OPERAÇÕES INTRA-ORÇ.	A

Prefeitura Municipal de Madalena

Relação de Despesas

Código	Descrição	Tipo	Cod. SOF 08
4.6.90.74.00	Cor. Monet.ou Cambial Dívida Mobil.Resg	A	
4.6.90.75.00	Corr. Monet.Dívida Oper.Créd.p/Antec.Rec.	A	
4.6.90.76.00	Principal Cor.da Dívida Mobiliária Refinanc.	A	
4.6.90.77.00	Principal Cor.da Dívida Contratual Refinanc.	A	
4.6.90.91.00	Sentenças Judiciais	A	
4.6.90.92.00	Despesas de Exercícios Anteriores	A	
4.6.90.93.00	Indenizações e Restituições	A	
4.6.99.00.00	A Definir	S	
4.6.99.99.00	A Classificar	A	
6.0.00.00.00	TRANSFERÊNCIAS FINANCEIRAS CONCEDIDAS	S	
6.0.00.01.00	Prefeitura Municipal	S	
6.0.00.01.01	Transf. Correntes P/ Fundo M. Saúde	A	
6.0.00.01.02	Transf. Capital P/ Fundo M. Saúde	A	
6.0.00.01.03	Transf.10% P/Fundo M.da Educação	A	
6.0.00.01.04	Transf.25% P/Fundo M.da Educação	A	
6.0.00.02.00	Fundo Municipal de Saúde	S	
6.0.00.03.00	Fundo Municipal da Educação	S	
9.0.00.00.00	RESERVA DE CONTINGÊNCIA	S	
9.9.00.00.00	RESERVA DE CONTINGÊNCIA	S	
9.9.99.00.00	RESERVA DE CONTINGÊNCIA	S	
9.9.99.99.00	Reserva de Contingência	S	
9.9.99.99.99	Reserva de Contingência	A	